



COMUNE DI AVELLINO

Settore Assetto e Sviluppo del Territorio
Servizio Piani e Programmi

Piano Urbanistico Attuativo – PIANO DI RECUPERO
CORSO UMBERTO I - VIA FRANCESCO TEDESCO
Legge Regionale n. 16 - 22.12.2004 e ss.mm.ii. – art. 26
D.L. 30.03.1990n. 76 e ss.mm.ii. art. 34 comma 3 lett.c)



Elaborato di Progetto

ELA. 2 – PLANIMETRIA DI PROGETTO

Responsabile Servizio P.P.
arch. Luigi DE CESARE

Progetto
arch. Angelo RAPA



COMUNE DI AVELLINO

Assessorato all'Urbanistica

Settore Assetto e Sviluppo del Territorio
Servizio Piani e Programmi

Responsabile:

arch. Luigi DE CESARE

Gruppo di progettazione interna:

arch. Angelo Rapa
arch. Vito Guerriero
arch. Stefano Tarantino
geom. Ciro Giordano

Indice Tavole:

TAV 2 A0 – Planimetria di Progetto – Quadro di unione	scala 1 : 2.000
TAV 2 A1 – Planimetria di Progetto – Tratto Corso Umberto I	scala 1 : 1.000
TAV 2 A2 – Planimetria di Progetto – Via F. Tedesco I° tratto	scala 1 : 1.000
TAV 2 A3 – Planimetria di Progetto – Via F.Tedesco II° tratto	scala 1 : 1.000
TAV 2 A4 – Planimetria di Progetto – Via F.Tedesco III° tratto	scala 1 : 1.000
TAV 2 A5 – Planimetria di Progetto – Tratto Via F.Ili Troncone – Via Tufarole	scala 1 : 1.000
TAV 2 A6 – Planimetria di Progetto – Via F.Tedesco IV° tratto	scala 1 : 1.000

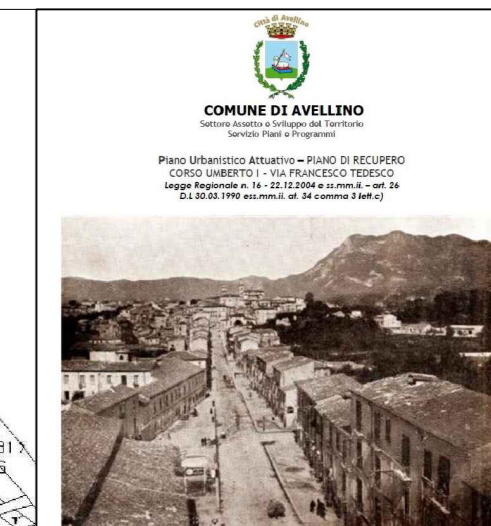
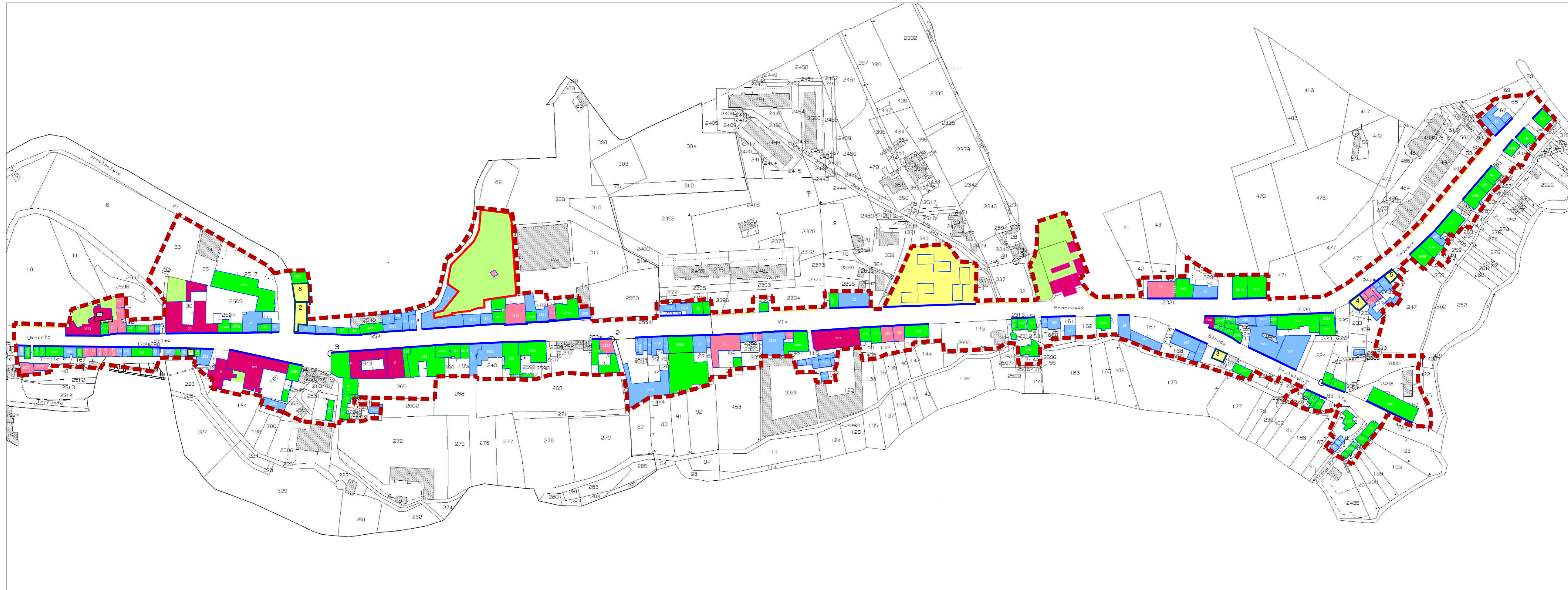

LEGENDA

Ambiti di Piano di Recupero	
	Ambito Storico A1 Collina La Terra
	Ambito Storico A2 Espansioni del nucleo storico
	Ambito Storico B2 Via Francesco Tedesco
	Aree soggette a recupero Rinnovo Urbano art. 15 NTA
PERIMETRI	
	Perimetro Piano di Recupero Corso Umberto I - Via F. Tedesco
TIPOLOGIA DEGLI INTERVENTI	
	Manutenzione Ordinaria e Starordinaria
	Ristrutturazione Edilizia Conservativa
	Ristrutturazione Edilizia
	Restauro e risanamento conservativo
	Ristrutturazione Urbanistica
RIASSETTO URBANISTICO AMBIENTALE	
	Filo Facciata
	Schede di trasformazione
	Artigianale/Commercio
	Residenza
	Verde attrezzato di cessione
Aree e Manufatti di valore storico	
	Aree di pertinenza degli edifici storici
	Aree di valore storico - ambientale
	Mura in tufo di valore documentario



COMUNE DI AVELLINO
Settore Assistenti e Sviluppo del Territorio
Servizio Piani e Programmi

Piano Urbanistico Attuativo - PIANO DI RECUPERO
CORSO UMBERTO I - VIA FRANCESCO TEDESCO
Legge Regionale n. 16 - 22.12.2004 e ss.mm.ii. - art. 24
D.L. 30.03.1990 ss.mm.ii. art. 34 comma 3 lett.c)

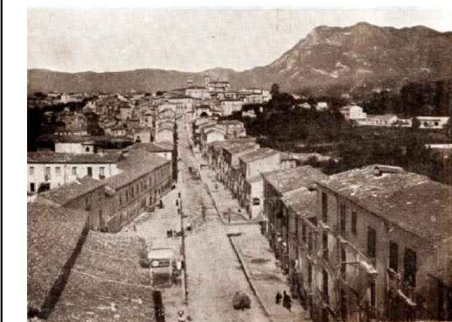

LEGENDA

Ambiti di Piano di Recupero

- Ambito Storico A1
Collina La Terra
- Ambito Storico A2
Espansioni del nucleo storico
- Ambito Storico B2
Via Francesco Tedesco
- Aree soggette a recupero
Rinnovo Urbano art. 15 NTA

PERIMETRI

- Perimetro Piano di Recupero
Corso Umberto I - Via F. Tedesco

TIPOLOGIA DEGLI INTERVENTI

- Manutenzione Ordinaria e Starordinaria
- Ristrutturazione Edilizia Conservativa
- Ristrutturazione Edilizia
- Restauro e risanamento conservativo
- Ristrutturazione Urbanistica

RIASSETTO URBANISTICO AMBIENTALE

- Filo Facciata
- Schede di trasformazione
- Artigianale/Commercio
- Residenza
- Verde attrezzato di cessione

Aree e Manufatti di valore storico

- Aree di pertinenza degli edifici storici
- Aree di valore storico - ambientale
- Mura in tufo di valore documentario

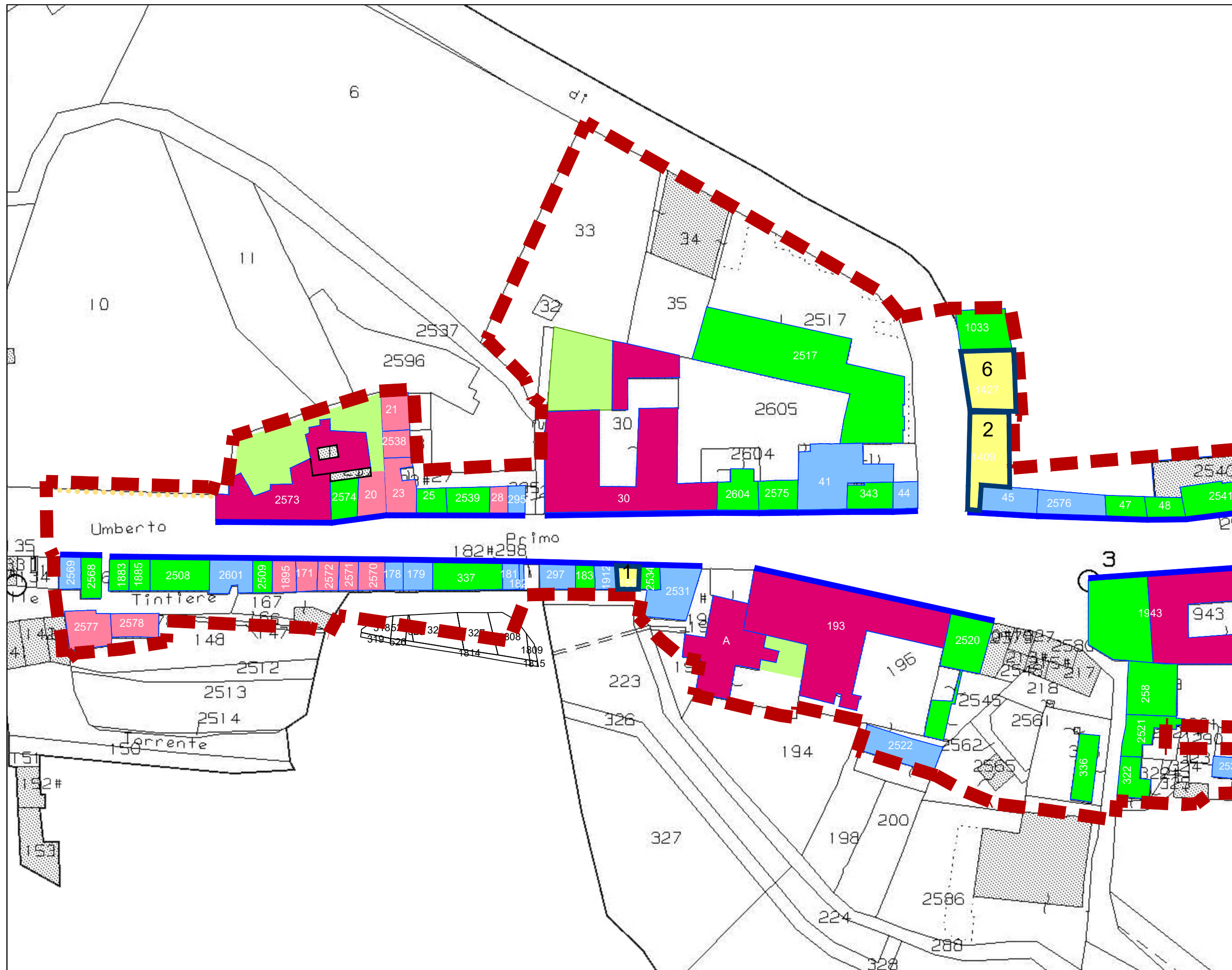



COMUNE DI AVELLINO
Settore Assessoriale Sviluppo del Territorio
Servizio Piani e Programmi

Piano Urbanistico Attuativo - PIANO DI RECUPERO
CORSO UMBERTO I - VIA FRANCESCO TEDESCO
Legge Regionale n. 14 - 22.12.2004 e ss.mm.ii. - art. 24
D.L. 30.03.1990 ss.mm.ii. art. 34 comma 3 lett.c.)



LEGENDA

Ambiti di Piano di Recupero

- Ambito Storico A1
Collina La Terra
- Ambito Storico A2
Espansioni del nucleo storico
- Ambito Storico B2
Via Francesco Tedesco
- Aree soggette a recupero
Rinnovo Urbano art. 15 NTA

PERIMETRI

- Perimetro Piano di Recupero
Corso Umberto I - Via F. Tedesco

TIPOLOGIA DEGLI INTERVENTI

- Manutenzione Ordinaria e Starordinaria
- Ristrutturazione Edilizia Conservativa
- Ristrutturazione Edilizia
- Restauro e risanamento conservativo
- Ristrutturazione Urbanistica

RIASSETTO URBANISTICO AMBIENTALE

- Filo Facciata
- Schede di trasformazione
- Artigianale/Commercio
- Residenza
- Verde attrezzato di cessione

Aree e Manufatti di valore storico

- Aree di pertinenza degli edifici storici
- Aree di valore storico - ambientale
- Mura in tufo di valore documentario

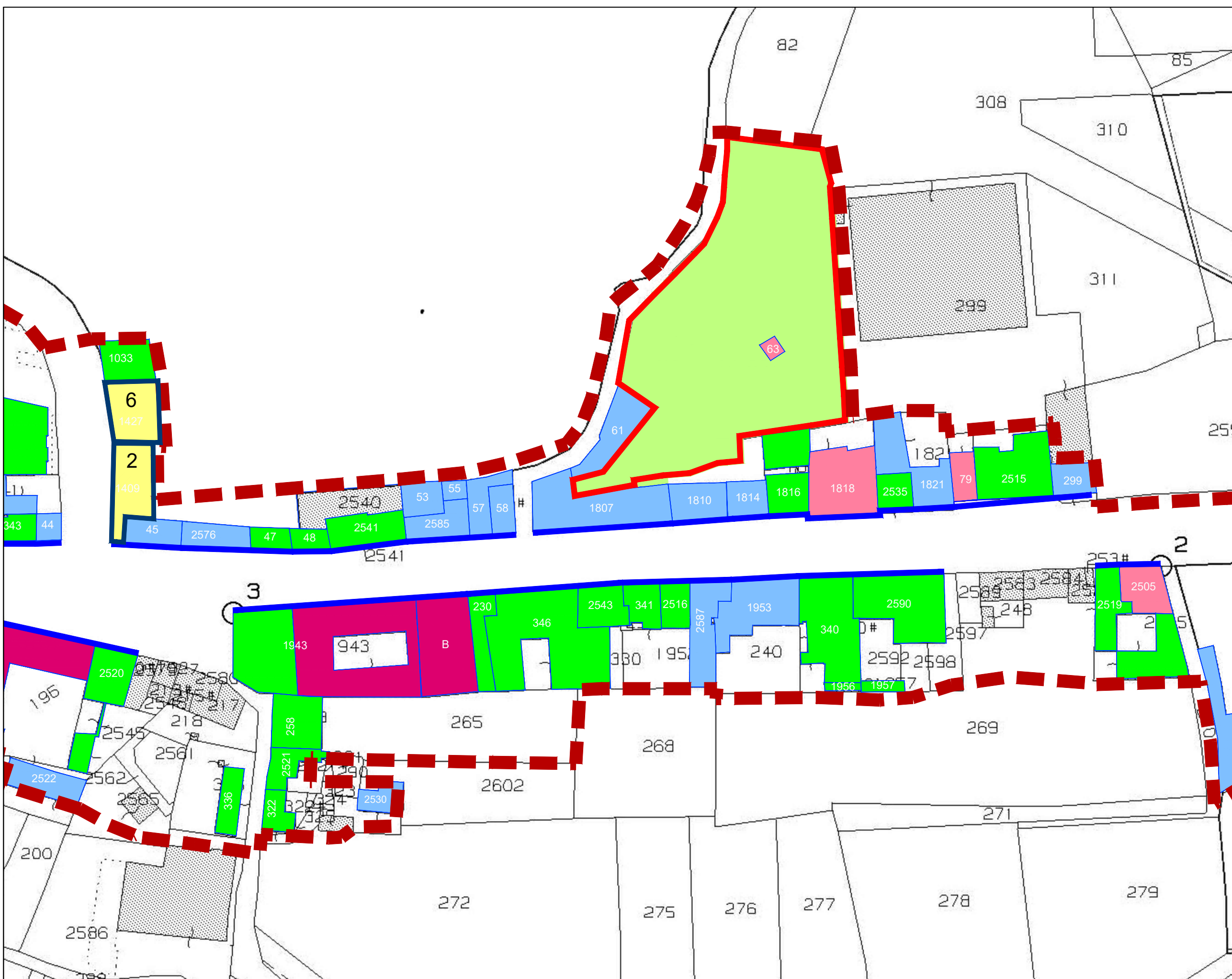



COMUNE DI AVELLINO
 Settore Assetto e Sviluppo del Territorio
 Servizio Piani e Programmi

Piano Urbanistico Attuativo - PIANO DI RECUPERO
 CORSO UMBERTO I - VIA FRANCESCO TEDESCO
 Legge Regionale n. 16 - 22.12.2004 e ss.mm.ii. - art. 26
 D.L. 30.03.1990 ss.mm.ii. art. 34 comma 3 lett.c)



LEGENDA

Ambiti di Piano di Recupero

- Ambito Storico A1
Collina La Terra
- Ambito Storico A2
Espansioni del nucleo storico
- Ambito Storico B2
Via Francesco Tedesco
- Aree soggette a recupero
Rinnovo Urbano art. 15 NTA

PERIMETRI

- Perimetro Piano di Recupero
Corso Umberto I - Via F. Tedesco

TIPOLOGIA DEGLI INTERVENTI

- Manutenzione Ordinaria e Starordinaria
- Ristrutturazione Edilizia Conservativa
- Ristrutturazione Edilizia
- Restauro e risanamento conservativo
- Ristrutturazione Urbanistica

RIASSETTO URBANISTICO AMBIENTALE

- Filo Facciata
- n Schede di trasformazione
- Artigianale/Commercio
- Residenza
- Verde attrezzato di cessione

Aree e Manufatti di valore storico

- Aree di pertinenza degli edifici storici
- Aree di valore storico - ambientale
- Mura in tufo di valore documentario





COMUNE DI AVELLINO

Settore Assetto e Sviluppo del Territorio
Servizio Piani e Programmi

Piano Urbanistico Attuativo - PIANO DI RECUPERO
CORSO UMBERTO I - VIA FRANCESCO TEDESCO
Legge Regionale n. 16 - 22.12.2004 e s.m.i. - art. 26
D.L. 30.03.1990 s.s.m.i. art. 34 comma 3 lett.c)

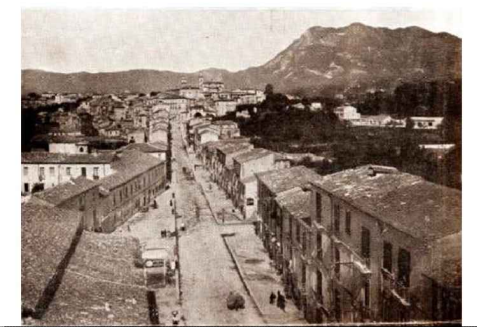

LEGENDA

Ambiti di Piano di Recupero

- Ambito Storico A1
Collina La Terra
- Ambito Storico A2
Espansioni del nucleo storico
- Ambito Storico B2
Via Francesco Tedesco
- Aree soggette a recupero
Rinnovo Urbano art. 15 NTA

PERIMETRI

- Perimetro Piano di Recupero
Corso Umberto I - Via F. Tedesco

TIPOLOGIA DEGLI INTERVENTI

- Manutenzione Ordinaria e Starordinaria
- Ristrutturazione Edilizia Conservativa
- Ristrutturazione Edilizia
- Restauro e risanamento conservativo
- Ristrutturazione Urbanistica

RIASSETTO URBANISTICO AMBIENTALE

- Filo Facciata
- Schede di trasformazione
- Artigianale/Commercio
- Residenza
- Verde attrezzato di cessione

Aree e Manufatti di valore storico

- Aree di pertinenza degli edifici storici
- Aree di valore storico - ambientale
- Mura in tufo di valore documentario

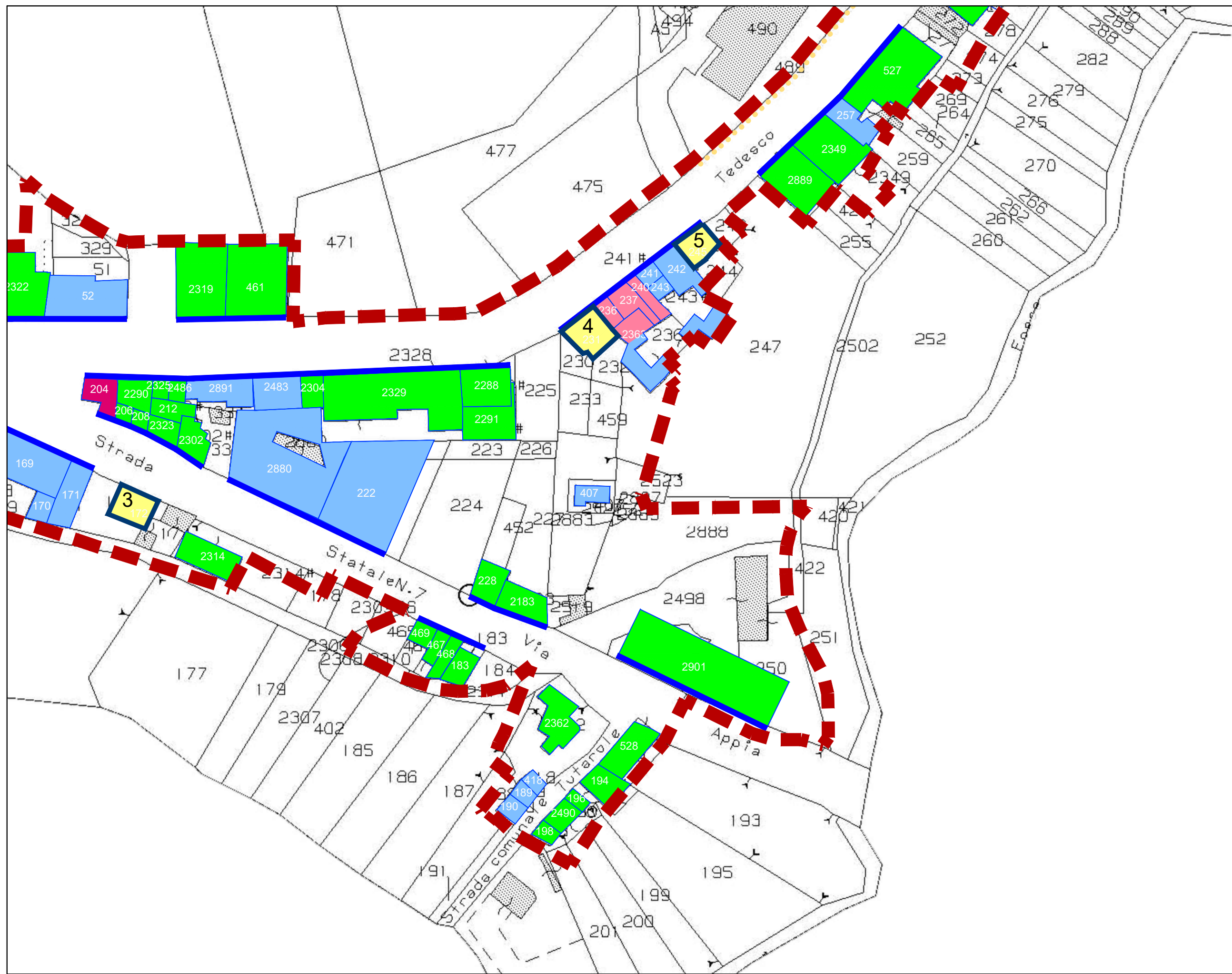



COMUNE DI AVELLINO
Settore Assisto e Sviluppo del Territorio
Servizio Piani e Programmi

Piano Urbanistico Attuativo - PIANO DI RECUPERO
CORSO UMBERTO I - VIA FRANCESCO TEDESCO
Legge Regionale n. 16 - 22.12.2004 e s.m.i. - art. 24
D.L. 03.05.1990 ass.m.m.i. art. 24 comma 3 lett. c)



LEGENDA

Ambiti di Piano di Recupero

- Ambito Storico A1
Collina La Terra
- Ambito Storico A2
Espansioni del nucleo storico
- Ambito Storico B2
Via Francesco Tedesco
- Aree soggette a recupero
Rinnovo Urbano art. 15 NTA

PERIMETRI

- Perimetro Piano di Recupero
Corso Umberto I - Via F. Tedesco

TIPOLOGIA DEGLI INTERVENTI

- Manutenzione Ordinaria e Starordinaria
- Ristrutturazione Edilizia Conservativa
- Ristrutturazione Edilizia
- Restauro e risanamento conservativo
- Ristrutturazione Urbanistica

RIASSETTO URBANISTICO AMBIENTALE

- Filo Facciata
 - Schede di trasformazione
 - Artigianale/Commercio
 - Residenza
 - Verde attrezzato di cessione
- Aree e Manufatti di valore storico
- Aree di pertinenza degli edifici storici
 - Aree di valore storico - ambientale
 - Mura in tufo di valore documentario

