



COMUNE DI AVELLINO

Settore Assetto e Sviluppo del Territorio
Servizio Piani e Programmi

Piano Urbanistico Attuativo – PIANO DI RECUPERO
CORSO V. EMANUELE - VIALE ITALIA
Legge Regionale n. 16 - 22.12.2004 e ss.mm.ii. – art. 26
D.L. 30.03.1990n. 76 e ss.mm.ii. art. 34 comma 3 lett.c)



Elaborato di Analisi

ELA. 1.3 – INDICAZIONE QUOTE ALTIMETRICHE – PROFILO – SEZIONI

Responsabile Servizio P.P.
arch. Luigi DE CESARE



Progetto
arch. Angelo RARA



COMUNE DI AVELLINO

Assessorato all'Urbanistica

Settore Assetto e Sviluppo del Territorio
Servizio Piani e Programmi

Responsabile:

arch. Luigi DE CESARE

Gruppo di progettazione interna:

arch. Angelo Rapa
arch. Vito Guerriero
arch. Stefano Tarantino
geom. Ciro Giordano
geom. Flavio Nazzaro

Indice Tavole:

TAV 1.3 A1 – Planimetria quotata, profilo e sezioni

scala 1 : 2.000

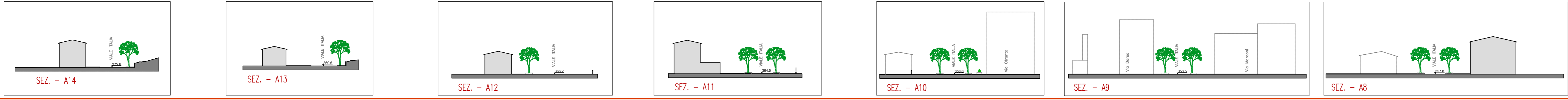
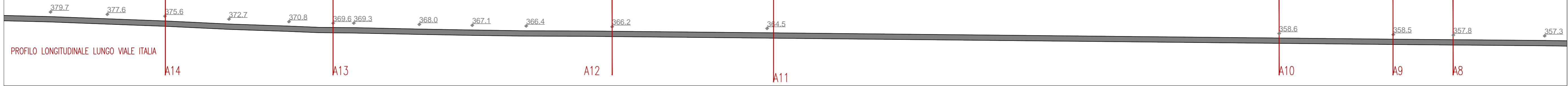
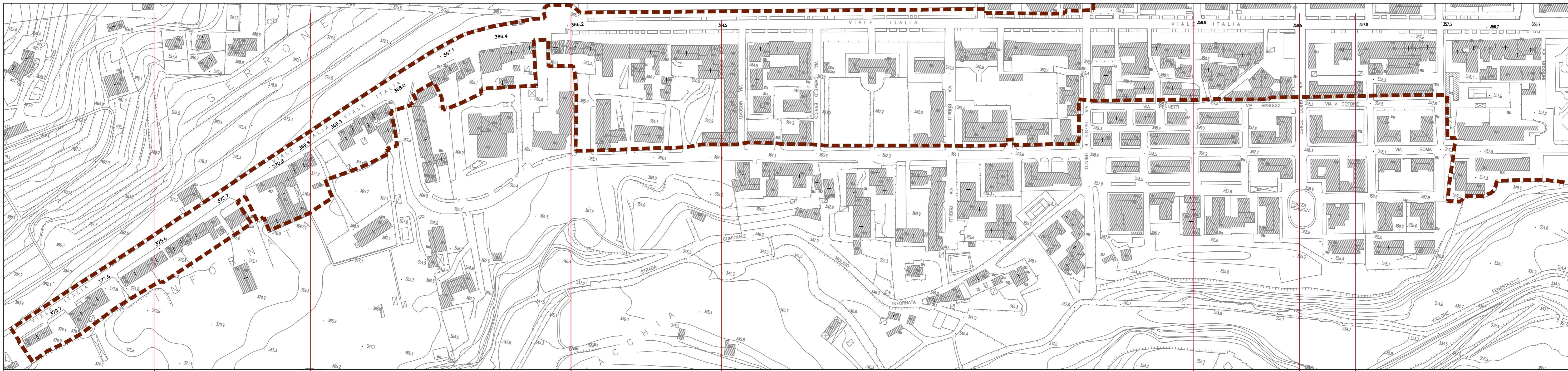

LEGENDA	
	PUC: Zona B di impianto storico
	Perimetro Storico B1 Corso V. Emanuele e Viale Italia

Piano Urbanistico Attuativo

elaborato di analisi: scala **1 : 2.000**
1 : 1.000

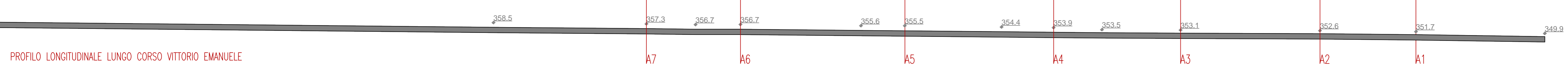
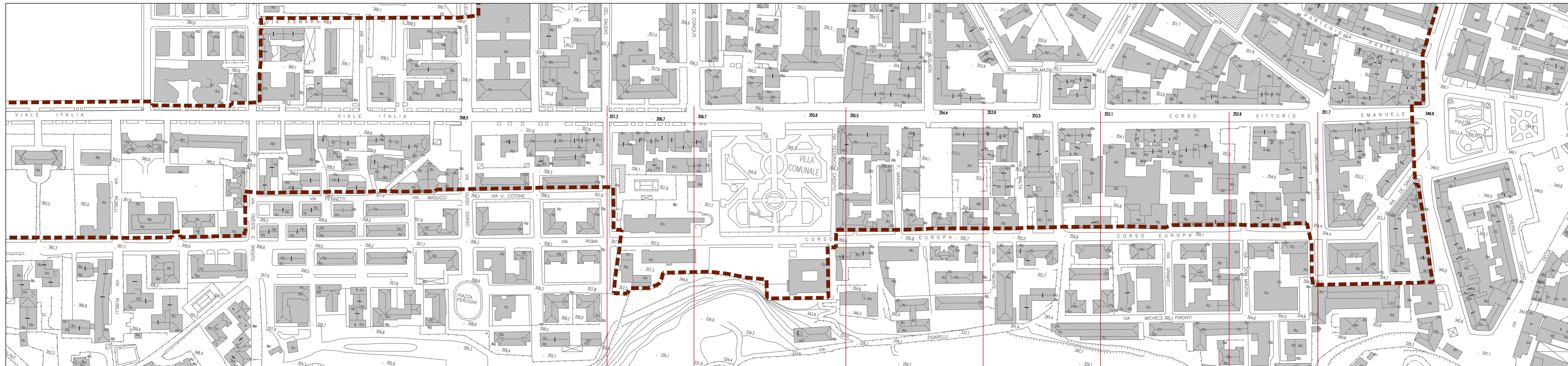

LEGENDA
PUC: Zona B di impianto storico
Perimetro Storico B1 Corso V. Emanuele e Viale Italia

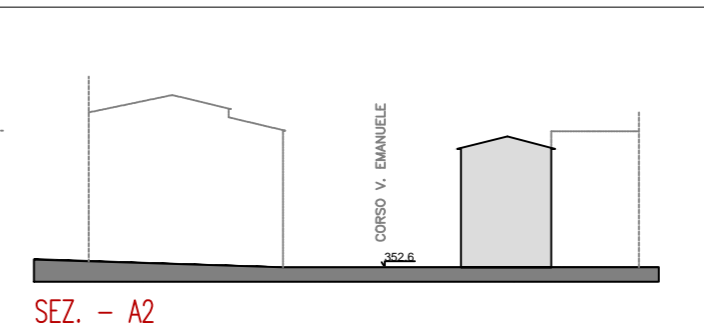
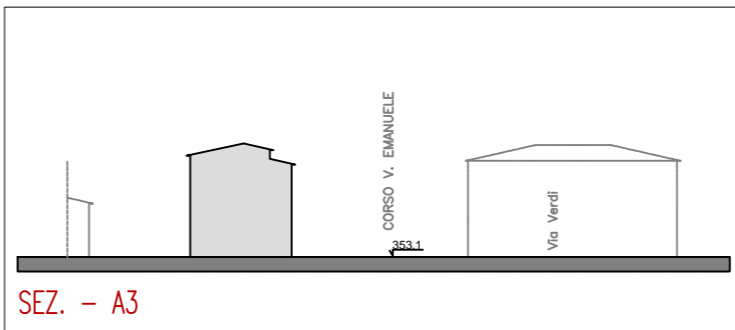
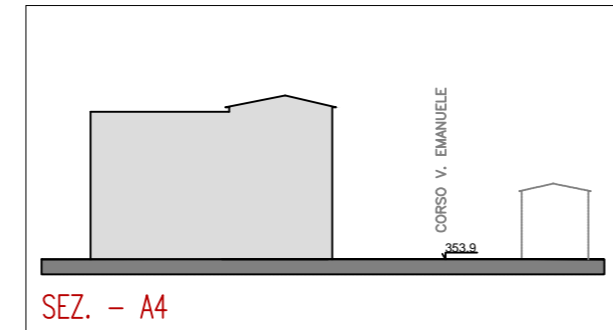
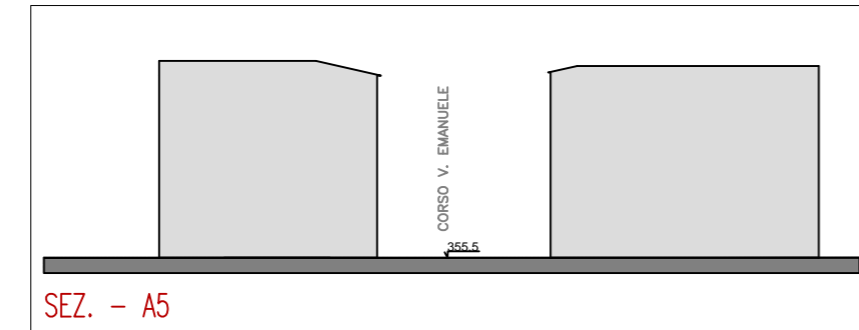
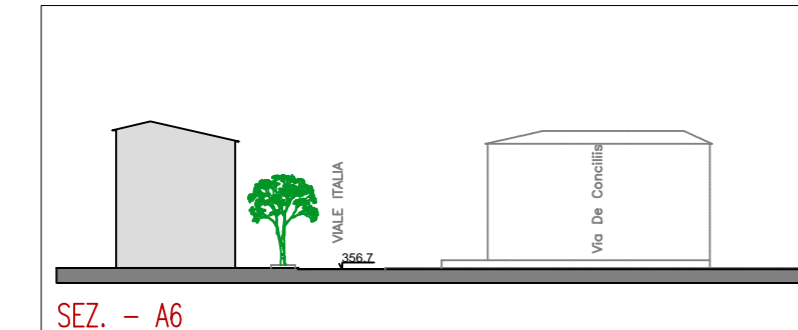

Piano Urbanistico Attuativo

elaborato di analisi: scala **1 : 2.000**
1 : 1.000