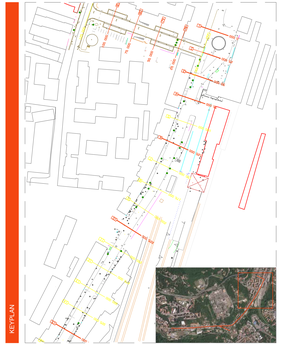

Ministero delle Infrastrutture e dei Trasporti

FSC Fondo per lo Sviluppo e la Coesione

REGIONE CAMPANIA

PIANO OPERATIVO INFRASTRUTTURE FSC 2014-2020
PROGETTO FINANZIATO CON LA DELIBERAZIONE CIPE N.54/2016

Accordo Quadro triennale per l'Affidamento di Servizi di Ingegneria ed Architettura:
Progetto di fattibilità tecnica ed economica e/o progettaz. Definitiva e/o esecutiva e/o attività di supporto per l'esecuzione nella Regione Campania di interventi sui sistemi di mobilità ex Delib. G.R. 104/2018 -1092/2018 e sa.mm.ii

Lotto n. 2 - CUP B49J18002160001 - CIG 7518817412

CONTRATTO ATTUATIVO: COMUNE DI AVELLINO
TITOLO INTERVENTO: Rigenerazione urbana di via Francesco Tedesco - Borgo Ferrovia Porta EST per le Universiadi
CUP G27H18000480006
Responsabile del procedimento: Arch. Giuseppina Cerchia

PROGETTO DEFINITIVO
PROGETTAZIONE A CURA DEL RTI

MANDATARIA:
ING. D. BONADIES
Via Strada del colle, 1A
Pinarella (Cervia) (RA)
P.Iva 02176790401

MANDANTE:
VAMS ingegneria
ING. N. SARACA
Via A. Gramsci,56
Pescara (PE) (PE)
P.Iva 00867261005

GTI Geo Technical Services
ING. D. ROMANO
Via Mascole, 0
Foiano Di Val Fiora (BG)
P.Iva 02141040167

Responsabile delle integrazioni fra le diverse prestazioni specialistiche: **ING. D. BONADIES**

Elaborato:		data: LUGLIO 2020
T.09.1	Sezioni stato di fatto (1-15)	scala: 1:100

Codice Commessa:			
REV.	data	verificato	approvato

R.U.P. *Arch. Paolo Freschi* — Direttore dell'esecuzione del contratto: *Ing. Umberto Fisapia*

IL PRESENTE DOCUMENTO NON PUO' ESSERE IMPIEGATO O COPIATO E TENE VERSO PROPRIETA' ALI'ESECUZIONE GARITA

SEZIONE 1_distanza progressiva: 0.00 m

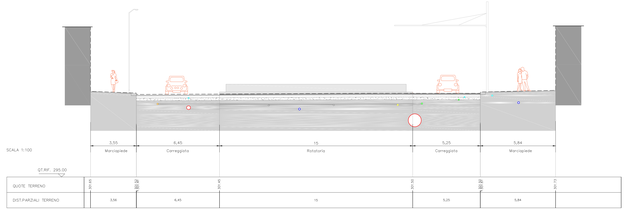

SEZIONE 2_distanza progressiva: 25.00 m

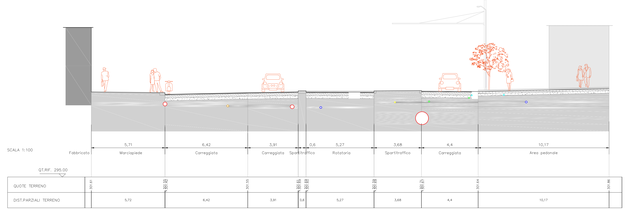

SEZIONE 3_distanza progressiva: 50.00

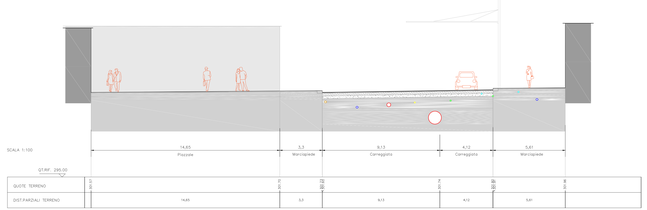

SEZIONE 4_distanza progressiva: 75.00 m

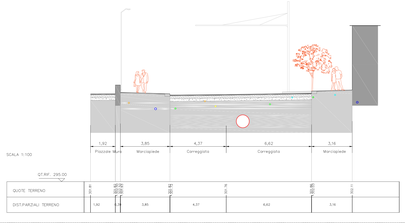

SEZIONE 6_distanza progressiva: 125.00

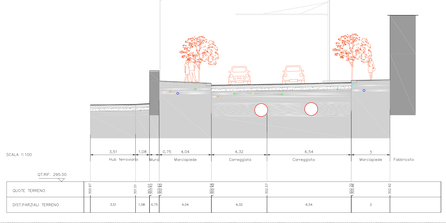

SEZIONE 10_distanza progressiva: 225.00

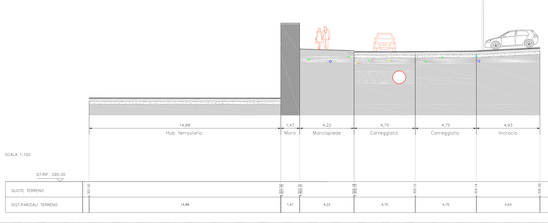

SEZIONE 15_distanza progressiva: 350.00

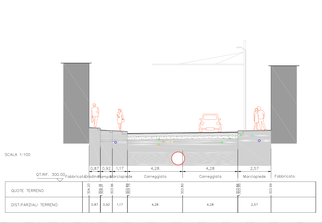

Legenda

- Rete idrica
- Rete fognaria
- Rete gas
- Rete Enel
- Rete telecomunicazioni
- Rete alimentazione metropolitana leggera