

Pianta Copertura

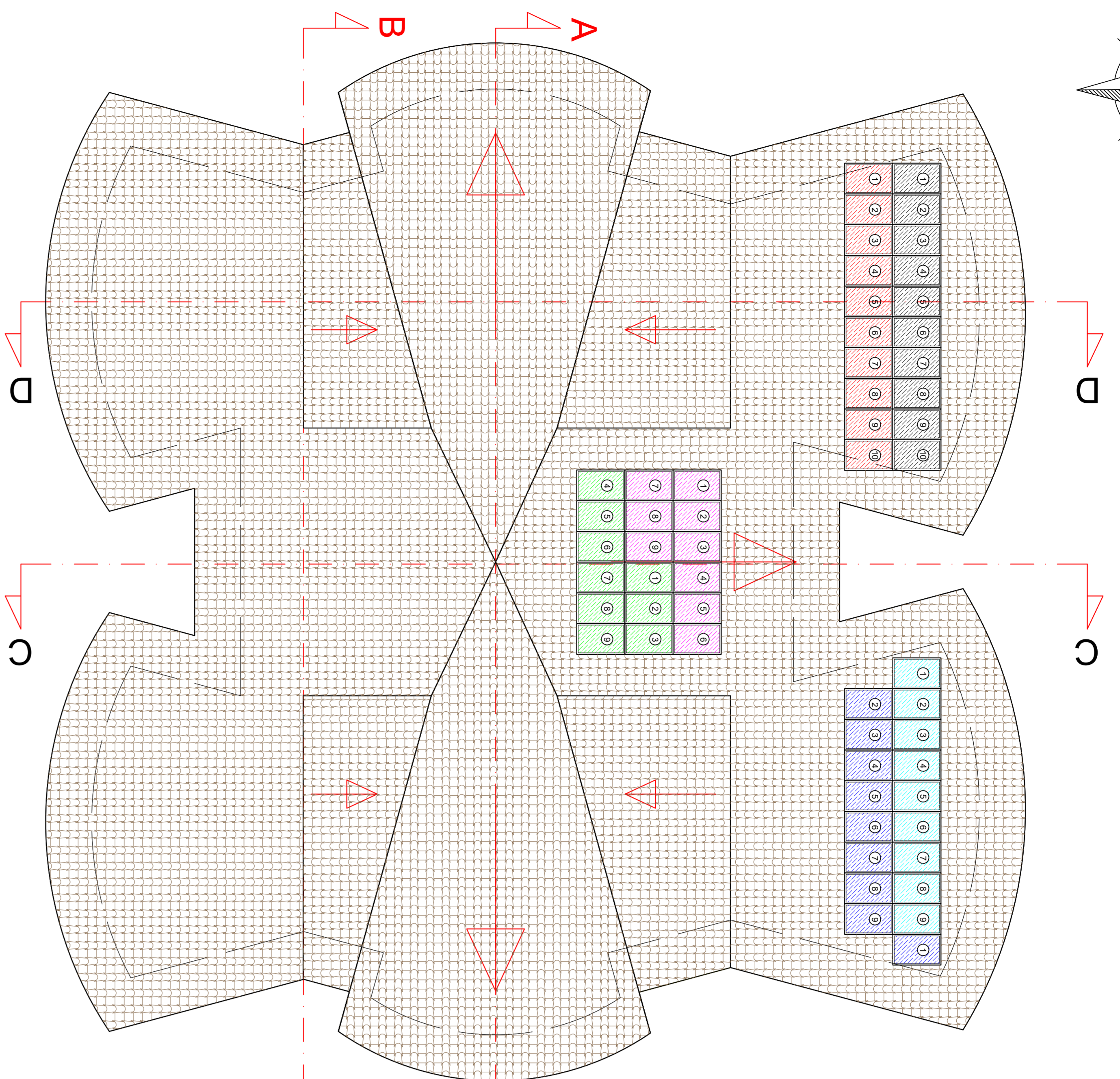

Scala 1:100

Prospetto Sud

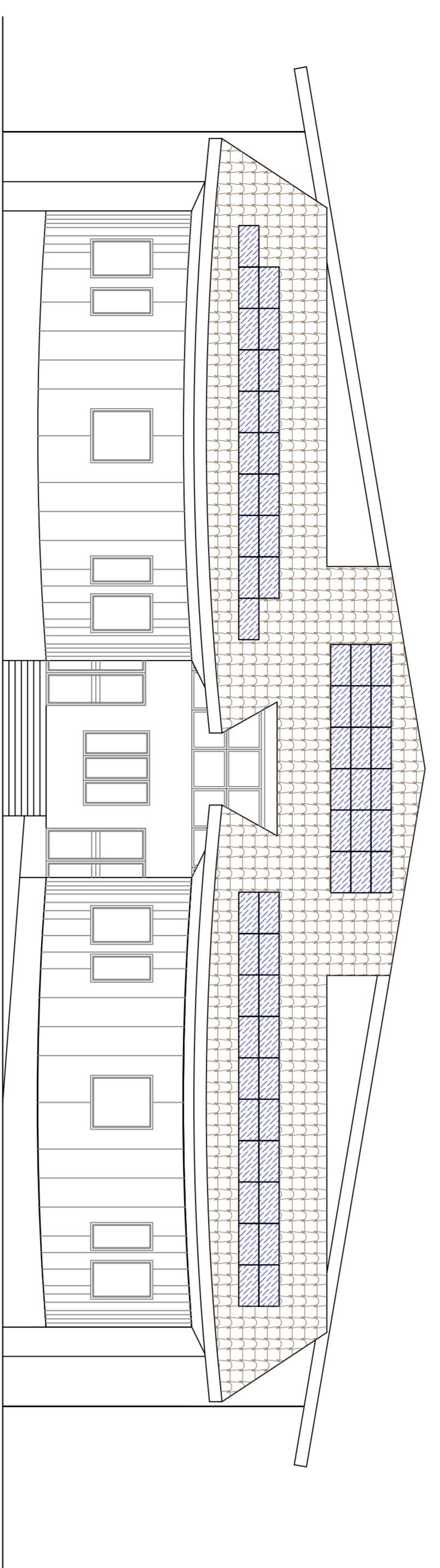

Prospetto Ovest

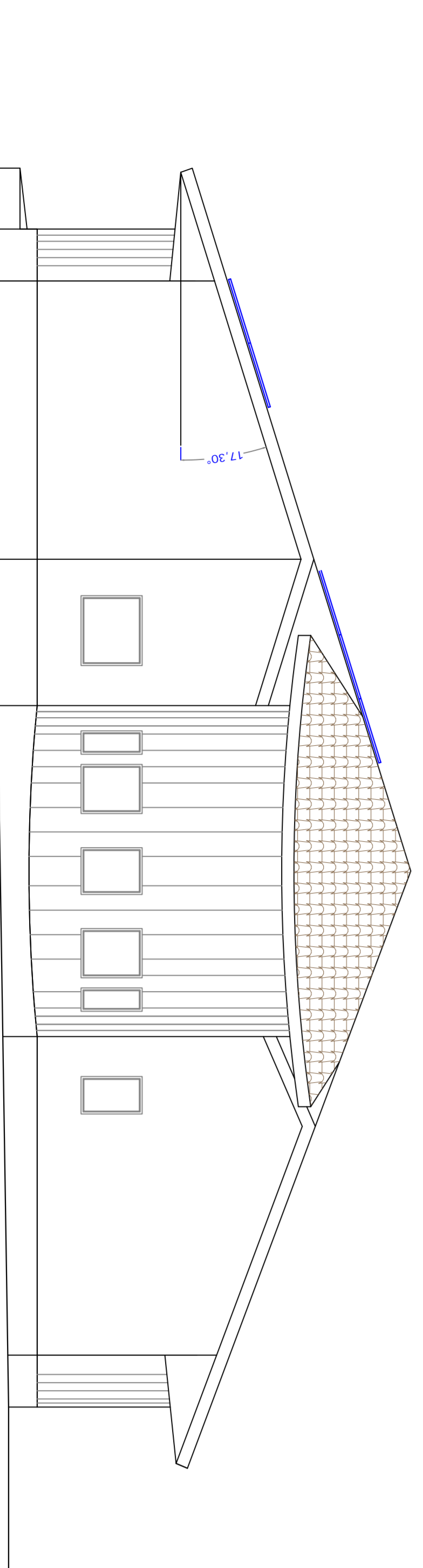

Pianta Piano Terra

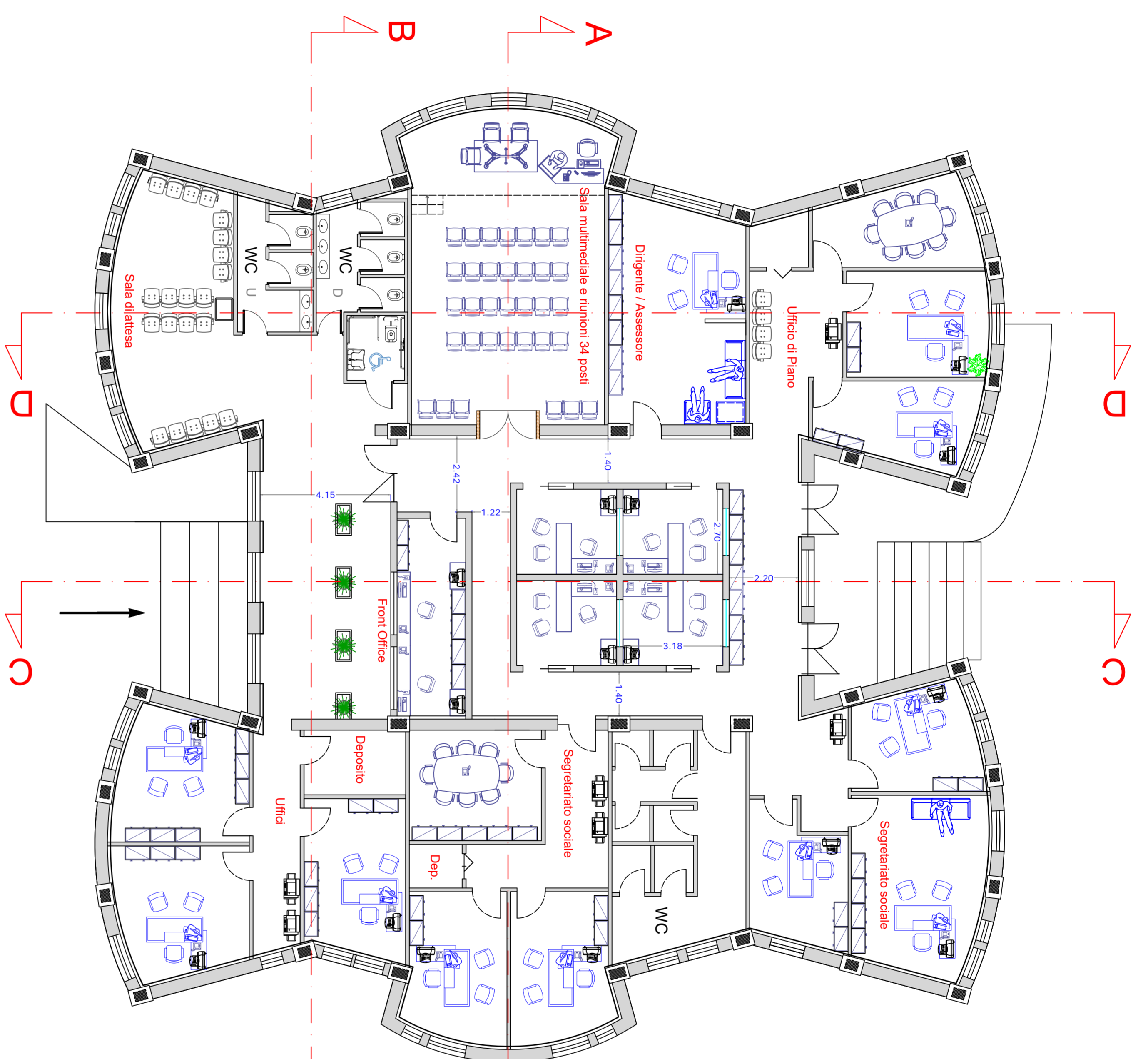

Prospetto Nord

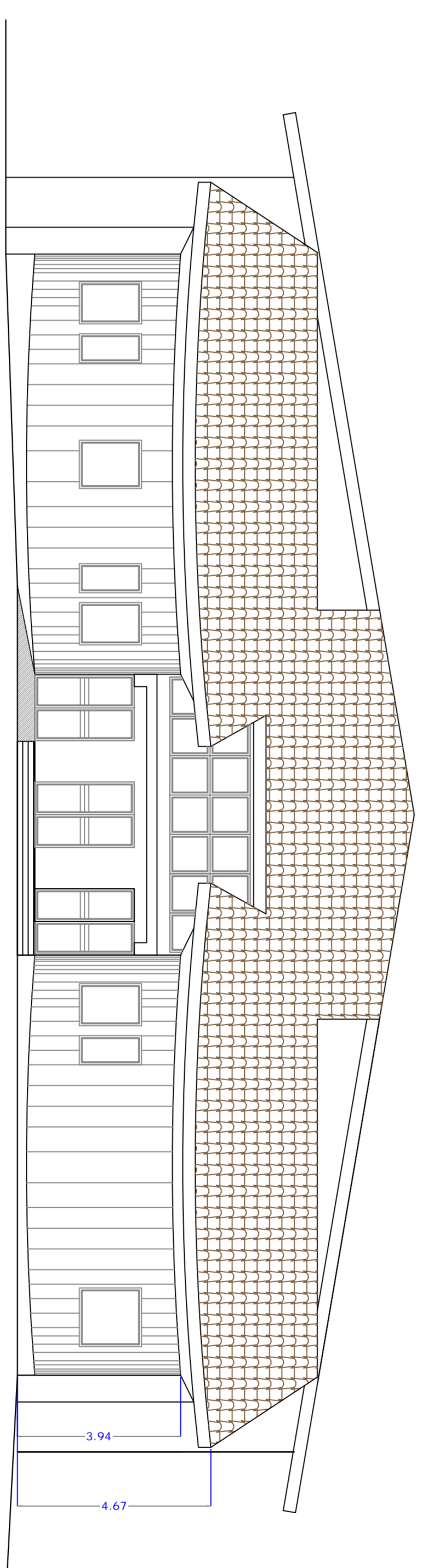

Prospetto Est

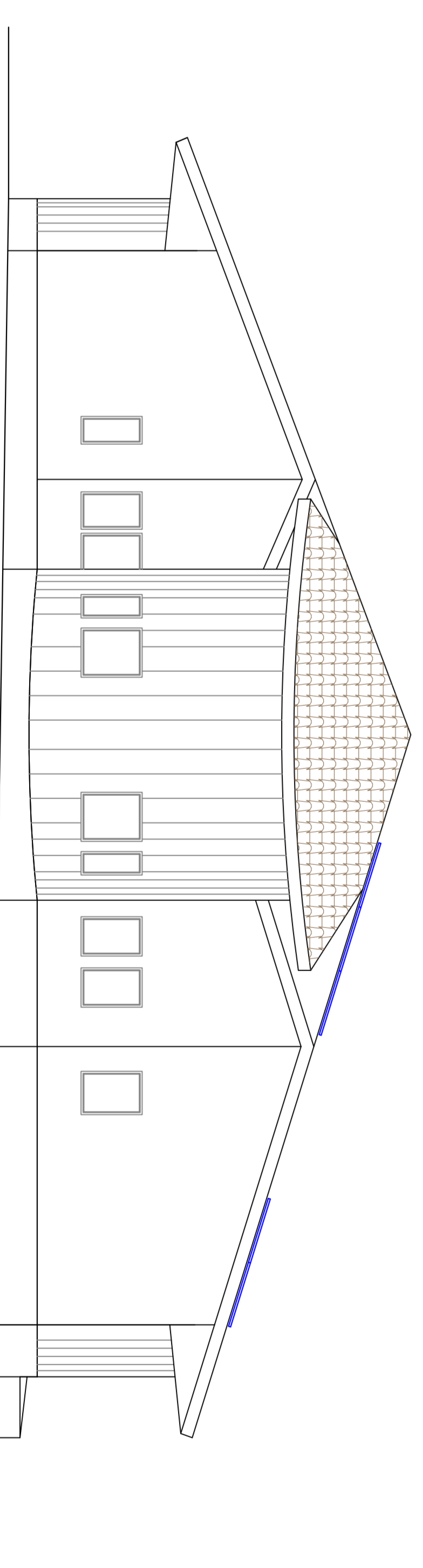

Pianta Fondazione e Piano Interrato

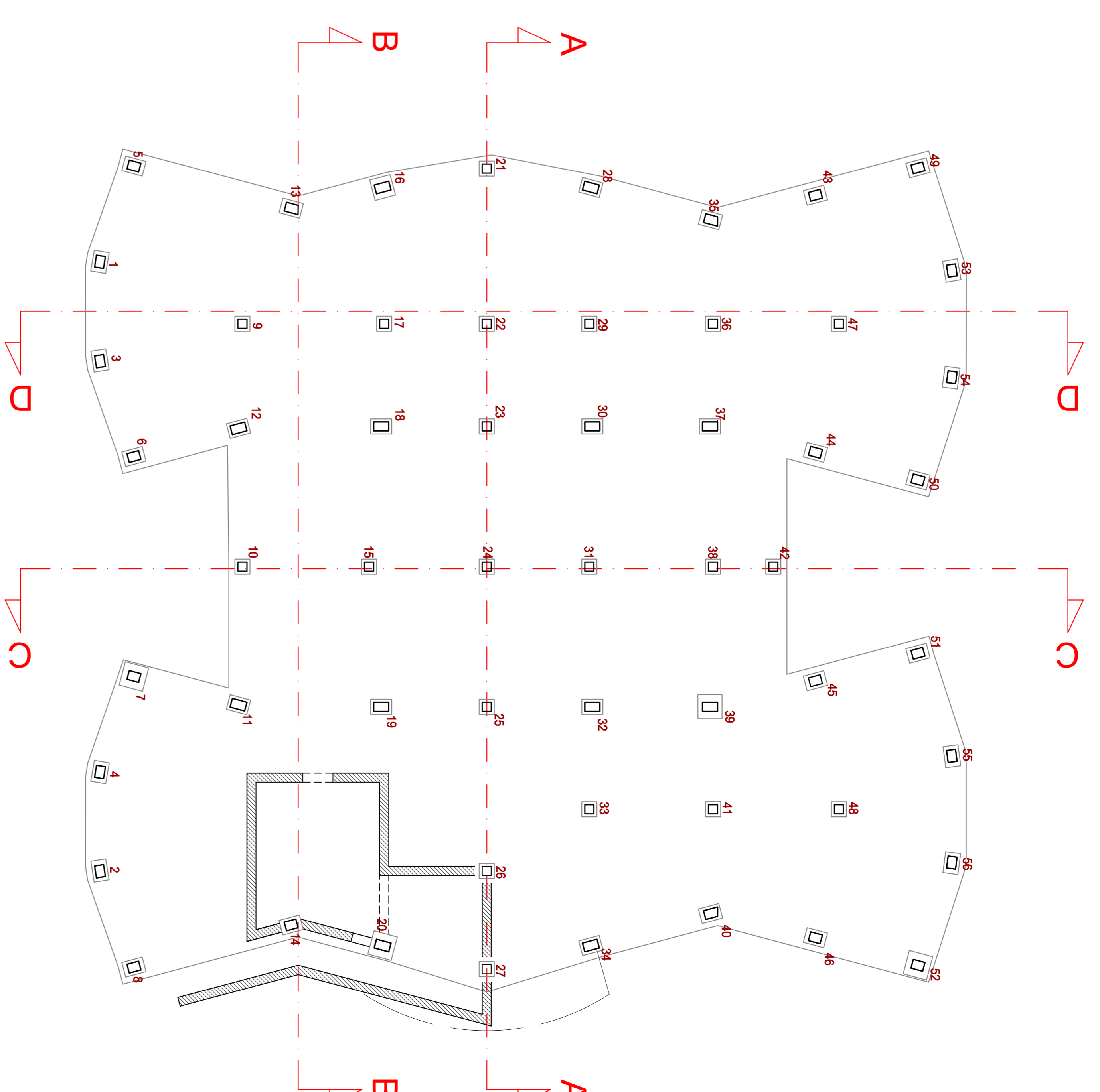

Comune di Avellino
SETTORE LAVORI PUBBLICI
Piazza del Popolo - 83100 Avellino
Servizio "Unità per la Riqualificazione e Rigenerazione delle Periferie"

PROGRAMMA COMPLESSIVO DI RIQUALIFICAZIONE URBANA E DI SICUREZZA DELLA CITTÀ DI AVELLINO - AMBITO RIONE PARCO - QUATTROGRANA - BELITZI

INTERVENTO DI RIQUALIFICAZIONE DELLA STRUTTURA EX CASERMA DEI VIGILI URBANI DI RIONE PARCO
CUP: G17H03000130001



PROGETTO DEFINITIVO - ESECUTIVO
Arch. Antonio Fiaschi

PROGETTISTI
RIP Fiaschi arch. Antonio Fiaschi
Ing. Fabrizio Pasquale
CORPORATIVO: SCARLETTA IN FASE DI PROGETTAZIONE
ING. DA LUIGI GENOVESE
COORDINATORE SCARLETTA IN FASE ESECUTIVA
ING. DA LUIGI GENOVESE

R.U.P.
arch. Antonella Fiaschi
geom. Flaminia Caputo
geom. Annunziata Galimberti
geol. De Masi Raffaele

GEOTECNICA
Ing. Roberto Marone
Ing. Roberto Marone
Associato: ELA6
Ing. Cosentino Pasquale

ELA6