

___ Spett. Giunta Regionale della Campania
Direzione Generale per l'Ambiente e l'Ecosistema
U.O.D. Autorizzazioni Ambientali e Rifiuti di Avellino
Settore Provinciale Avellino
Centro Direzionale, Collina Liguorini
83100, Avellino (AV), ITALIA

___ p.c. Spett. Comune di Avellino
Settore Tutela dell'Ambiente
Piazza del Popolo, 1,
83100, Avellino (AV), ITALIA

___ p.c. Spett. Provincia di Avellino
Settore Ambiente
C.so V. Emanuele (ex caserma Litto), N°44
83100, Avellino (AV), ITALIA

___ p.c. Spett. A.R.P.A.C.
Dipartimento provinciale di AVELLINO
Via Circumvallazione, 162
83100, Avellino (AV), ITALIA

Aurubis Italia S.r.l.
Sede Amministrativa
N. I. Pianodardine
I-83100 Avellino
Tel.: +39 0825/625507-08-09
Fax: +39 0825/619171

Info-avellino@aurubis.com
www.aurubis.com

Avellino, li18-11-2020

INVIO TRAMITE P.E.C:

Da aurubis.italia@legalmail.it

A: uod.501705@pec.regione.campania.it,
ufficioprotocollo@cert.comune.avellino.it,
info@pec.provincia.avellino.it,
arpac.dipartimentoavellino@pec.arpacampania.it,

OGGETTO: Comunicazione esito controllo periodico Emissioni in Atmosfera

Il sottoscritto ing. Bernardino GRECO, amministratore delegato di Aurubis Italia Srl, con sede nella zona industriale Pianodardine Avellino,

trasmette

la Relazione Tecnica ed i relativi Rapporti di Prova (in allegato) redatti dal laboratorio di analisi ambientali Studio Summit Srl, inerente il controllo periodico delle emissioni autorizzate con D.D. n°202 del 28/12/09 e varianti con D.D. n°76 del 18/06/13 e D.D. n°59 del 06/11/17, il cui campionamento, è stato completato in data 21/10/2020, come da comunicazione del 7/10/2020.

Distinti saluti

Ing. Bernardino GRECO
Amministratore Delegato
Aurubis Italia srl



STUDIO SUMMIT

S.R.L.

RELAZIONE TECNICA

EMISSIONI IN ATMOSFERA

AUTORIZZAZIONE D.D. n°202 del 28/12/09 e varianti con D.D. n°76 del 18/06/13
e D.D. n°59 del 06/11/17

Ditta: AURUBIS SRL

UNITA' LOCALE AV/1: Nucleo Industriale Pianodardine Avellino.
CAP 83100
P.IVA: 10022420151

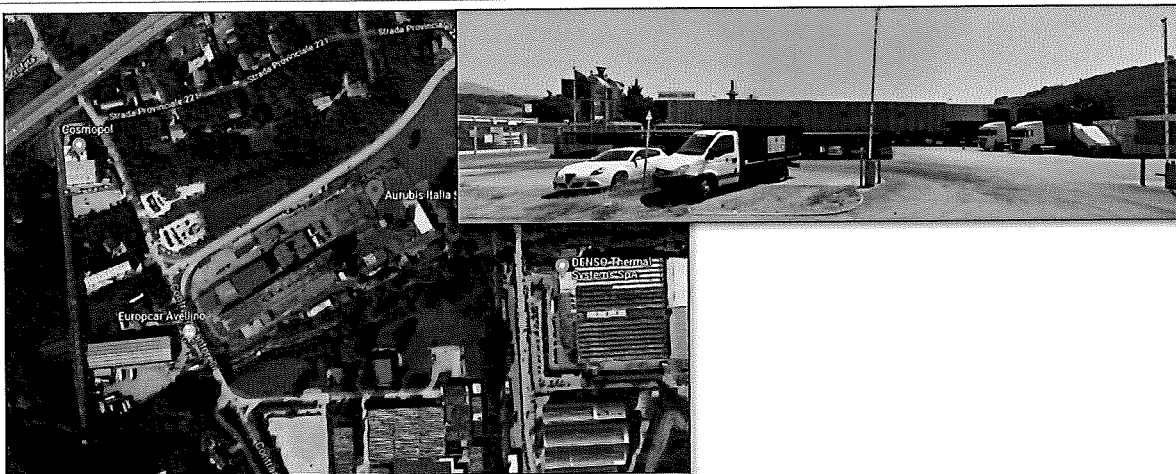

Il tecnico
ING. GIOVANNI SPAGNUOLO

12/11/2020

Sommario

PREMESSA	2
INTRODUZIONE	3
PRESENTAZIONE "STUDIO SUMMIT SRL"	3
AMBITO TERRITORIALE E CLIENTELA	4
RIFERIMENTI NORMATIVI	5
VERIFICA DELLE EMISSIONI IN ATMOSFERA	6
INQUADRAMENTO URBANISTICO E TERRITORIALE DELL'IMPIANTO	7
SPECIFICHE CONDOTTI DI SCARICO IN ATMOSFERA	8
OGGETTO DELLE VERIFICHE	8
STRUMENTAZIONE DI MISURA UTILIZZATA	10
CRITERIO E MODALITÀ E VALUTAZIONE	10
PRESENTAZIONE DEI RISULTATI	11
CONCLUSIONI	12
ALLEGATI	12

PREMESSA

Il presente elaborato è stato redatto dal laboratorio Studio Summit srl a seguito dell'incarico ricevuto dal AURUBIS SRL, per la valutazione delle emissioni in atmosfera ai sensi del Dlgs. 152/2006 relativamente alla unità locale di Pianodardine Avellino (AV) autorizzata con D.D. n°202 del 28/12/09 e varianti successive D.D. n°76 del 18/06/13 e D.D. n°59 del 06/11/17.

<i>Società</i>	AURUBIS SRL
<i>Attività</i>	Aurubis produce barre di colata continua, barre di rame dirette, senza ossigeno e una varietà di prodotti disegnati.
<i>Sede legale</i>	20121 Milano, Via Pontaccio, 10
<i>Sede operativa</i>	Via Pianodardine, - 83100 Avellino (AV)
<i>P. I. V.A</i>	10022420151
<i>Contatti</i>	Telefono: 39 0825 625507-08-09 Fax: 39 0825 619154 Pec. aurubis.italia@legalmail.it

Tabella 1 scheda informativa generale

INTRODUZIONE

PRESENTAZIONE "STUDIO SUMMIT SRL"

Studio Summit srl, con sede legale e operativa in Avellino, alla Via Francesco Tedesco, 558, P.IVA 02101910640, opera nel settore dal 1998 e vanta una consolidata esperienza nell'erogazione di consulenze e servizi in materia di sicurezza ambientale e alimentare, avvalendosi della collaborazione di un team di tecnici multidisciplinare (*Medici veterinari Igienisti, Chimici, Ingegneri Chimici, Biologi, ecc.*).

Il laboratorio, adeguatamente attrezzato nell'area strumentale, risponde a esigenze analitiche sia chimiche che microbiologiche, operando in conformità alla norma **UNI CEI EN ISO IEC 17025:2018**. Risulta, infatti, nell'elenco dei laboratori accreditati **ACCREDIA**, con accreditamento n.1013, a partire dal 2009.

Attualmente il numero di prove oggetto di accreditamento è di 60, il cui elenco ufficiale è disponibile e consultabile sul sito dell'Ente ACCREDIA alla pagina <http://www.accredia.it/> sezione "Banche dati" e sottosezione "Laboratori di Prova". Ciò non esclude, però, che il laboratorio esegua numerose altre prove con la stessa professionalità e competenza delle su citate.

In merito al settore ambientale, **Studio Summit srl** eroga servizi di:

- o Caratterizzazione materiale da demolizione
- o Caratterizzazione rocce e terreni da scavo
- o Caratterizzazione di reflui industriali
- o Consulenze e caratterizzazioni per bonifiche di siti
- o Monitoraggio e gestione depuratori
- o Analisi terreni per uso agricolo
- o Analisi acque destinate al consumo umano
- o Monitoraggio contaminanti aerodispersi
- o Perizie, consulenze tecniche e analitiche relative alle immissioni in atmosfera
- o Stesure schede tecniche
- o Redazione del documento di valutazione dei rischi
- o Redazione del DVR con procedure standardizzate
- o Realizzazione del piano di evacuazione e di emergenza
- o Redazione del certificato di prevenzione incendi
- o Valutazione del rischio "rumore" (fonometria)
- o Valutazione del microclima negli ambienti di lavoro
- o Valutazione dell'illuminazione (luxometria)
- o Valutazione del rischio stress correlato all'attività di lavoro dei videoterminali
- o Formazione per implementazione norme ISO

- o Formazione in materia di sicurezza nei luoghi e negli ambienti di lavoro
- o Consulenza e servizi per certificazioni ISO 9001 e ISO 14000

AMBITO TERRITORIALE E CLIENTELA

Studio Summit srl opera principalmente in Campania e Puglia, estendendo la propria attività, occasionalmente o su base contrattuale e continuativa, anche in altre Regioni quali Basilicata, Lazio, Sicilia, Calabria e Lombardia.

La clientela è rappresentata, in maniera pressoché omogenea, da Enti pubblici e privati, nonché aziende e tecnici

RIFERIMENTI NORMATIVI

- o *D.lgs n. 152 del 03 aprile 2006 e successive modificazioni*
- o *Decreto del Presidente della Repubblica 13 marzo 2013, n. 59*

VERIFICA DELLE EMISSIONI IN ATMOSFERA

La normativa esistente in materia delle emissioni in atmosfera è costituita dal D.lgs. 03/ aprile/2006 n.152 con il quale viene introdotto l'obbligo di autorizzazione con fissazione dei limiti di emissione per gli impianti industriali che generano emissioni in atmosfera. a tal riguardo, tra gli obblighi a carico dei titolari degli impianti con emissioni in atmosfera, riveste particolare importanza la comunicazione all'Autorità competente al rilascio dell'autorizzazione della qualità e quantità delle emissioni attraverso i dati analitici delle stesse. l'inottemperanza all'obbligo di effettuazione delle misure o il superamento dei valori limite può comportare l'adozione di amministrativi e penali.

Dal punto di vista metodologico, l'esistenza di limiti di soglia comporta l'adozione di metodi e criteri di valutazione unitari che sono stati fissati da medesimo Decreto.

La Regione Campania, seguendo le indicazioni dell'ex D.M. Ambiente 12/07/1990, ha provveduto ad emanare una propria Deliberazione di Giunta, la n.4102 del 05/08/92 con la quale integra alcuni valori limite di emissione per alcune tipologie di impianti.

Di recente, le indicazioni del decreto in questione sono state modificate e/o integrate con l'entrata in vigore del D.M. 25/08/2000 che ha fornito nuove metodologie di campionamento ed analisi per alcune sostanze.

Resta in ogni caso in vigore la prassi consolidata secondo la quale per la determinazione di sostanze non comprese nei metodi precedenti si può ricorrere ai metodi definiti ed approvati da enti internazionali come la ISO (international Organization of Standardization), la EPA (Environmental Protection Agency), la OSHA (Occupational Safety and Health Administration), UNICHIM (Associazione per l'Unificazione nel Settore dell'industria Chimica) ed i NIOSH (National Institute Occupational Safety and Health).

INQUADRAMENTO URBANISTICO E TERRITORIALE DELL'IMPIANTO

Aurubis Italia s.r.l. è situata nel nucleo industriale di Pianodardine, in via Pianodardine 83100 Avellino.
La situazione dell'area è riportata nella figura 1.



Figura 1: Stralcio aerofotogrammetrico dell'impianto Aurubis Spa

Coordinate GPS dell'impianto:

40°56'11.5"N 14°49'00.2"E

40.936514, 14.816717

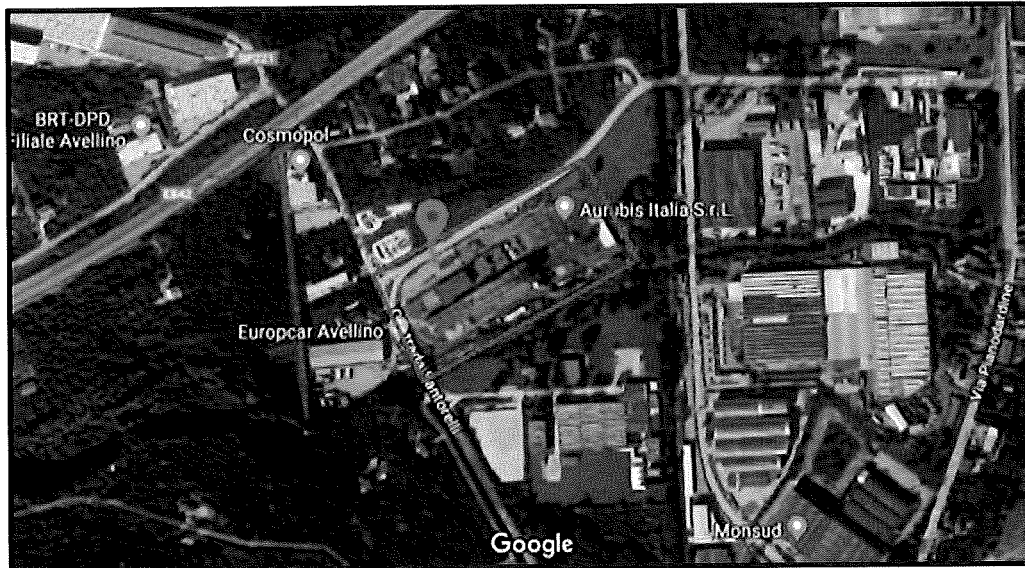
SPECIFICHE CONDOTTI DI SCARICO IN ATMOSFERA

N. progr.	Sigla Camino	Altezza (m)	Area allo sbocco (m ²)	Diametro (m)
1	E01	19	0.5024	0.8
2	E02	15	1.13	1.2
3	E03	15	0.36	0,4 x 0,9
4	E05	12	0.18	0,3 x 0,6
5	E06	8	0.04	0,2 x 0,2
6	E09	12	0.0712	0.3
7	E10	10	0.049	0.2
8	E11	14	0.75	0,25 x 0,3
9	E12	14	0.0625	0,25 x 0,25
10	E13	10	0.0314	0.2

OGGETTO DELLE VERIFICHE

I controlli periodici delle emissioni convogliate secondo quanto indicato dal Decreto Dirigenziale con n°202 del 28/12/09 e varianti con D.D. n°76 del 18/06/13 e D.D. n°59 del 06/11/17 sono stati effettuati durante il normale esercizio e nelle condizioni più gravose, il **giorno 21/10/2020**.

Si riportano di seguito l'elenco dei punti di emissioni, gli inquinanti e i relativi sistemi di abbattimento.

SIGLA CAMINO	DESCRIZIONE	INQUINANTE	SISTEMI DI ABBATTIMENTO
		Descrizione	Descrizione
E01	Laminatoio	- Polveri totali - Cu - TVOC - VOC	Torre di lavaggio in controcorrente con corpi di riempimento
E02	Fonderia	- CO - As - Cd - Cu - Pb - Ni - Hg - SO2 - NOx - TVOC - VOC - H2SO4 - PCDD+PCDF - PM 10 e PM2,5	Sistema di recupero calore con ciclone in parallelo ed insufflaggio materiale adsorbente inerte prima di passaggio in filtro a manica in parallelo
E03	Vapori Colata	- Polveri	Espulsione canalizzata (senza abbattimento)
E05	Vasche Oleodinamiche	- Nebbie Oleose	Espulsione canalizzata (senza abbattimento)
E06	Saldatura nastri	- Polveri	Filtro a Manica
E09	Trafilatoio T45	- Polveri	Espulsione canalizzata (senza abbattimento)
E10	Trafilatoio MS400 + Trolley	- Polveri	Espulsione canalizzata (senza abbattimento)
E11	Tornitura cilindri	- Nebbie Oleose	Prefiltro in acciaio, microfibra di cellulosa, aspirazione localizzata
E12	Saldatura officine carpenteria	- Polveri	Filtro a tasche in tessuto umettato
E13	Sabbiatura	- Polveri	Pareti perimetrali interne con rivestimento in tessuto

STRUMENTAZIONE DI MISURA UTILIZZATA

La strumentazione utilizzata nel corso dell'indagine è la seguente:

- Pompe aspiranti AirCube Plus;
- elaboratore automatico Acquaria modello isobook alfa mod A1008-A –matr. Aier Ø 21 per il calcolo delle portate nei flussi convogliati;
- Sonde combinate di prelievo in acciaio inox, munita di tubo Darcy e di Pitot matr. A108-16, con idonei ugelli calibrati e con accoppiato dispositivi di captazione delle polveri con idoneo mezzo filtrante costituito da membrana microporosa;
- dispositivi di raccolta del vapore acqueo contenuto nel flusso gassoso del tipo ad assorbimento su gel di silice;
- riga flessibile da 3000 mm, per la determinazione del diametro del camino.

Per quanto concerne i substrati di filtrazione, sono stati utilizzati secondo l'inquinante da ricercare ed in particolare:

- Filtri in acetato di cellulosa Ø 45 mm, preventivamente condizionati e pesati presso il proprio laboratorio;
- filtri di fibra di vetro, esenti da leganti organici;
- Gorgogliatori di tipo "A";
- IR Portatile.

CRITERIO E MODALITÀ E VALUTAZIONE

Le misure sono state effettuate durante il normale funzionamento degli impianti e generalmente nelle condizioni di esercizio più gravose per consentire l'acquisizione del dato di emissione maggiormente significativo.

Su ciascun impianto sono stati rilevati i seguenti parametri :

- Temperatura dell'effluente in °C
- Velocità dell'effluente in m/s
- portata normalizzata dell'effluente in Nm³/h
- concentrazione degli inquinanti in mg/Nm³
- flusso di massa degli inquinanti in g/h

Le misurazioni sono state condotte seguendo le metodiche di prelievo previste nella Delibera G.R. Campania n. 4102 del 05/08/1992 e, per quanto non contenuto in essa, nel D.M. 25/08/2000 e D.lgs 03 aprile 2006 n.152. Infine si è fatto riferimento alle metodiche UNI in particolare:

- Norma UNI EN ISO 16911-1 2013 ed UNI EN ISO 16911-2 2013 per la scelta del punto di prelievo nel campino e per la determinazione della velocità e della portata dei fumi gassosi.
- Norma UNI EN 13284-1 per la determinazione delle polveri totali.
- Norma UNI EN 12619:2013 per la determinazione dei TVOC e VOC.
- Metodo UNICHIM759 per la determinazione degli Oli Minerali.
- Metodo UNI EN 1948:2006 per la determinazione PCDD/PCDF.
- Allegato N.1 al D.M. 25/08/2000 per il rilevamento delle emissioni in flussi gassosi convogliati di ossidi di azoto espressi rispettivamente come NO₂ (assorbimento degli ossidi di zolfo NO₂ espressi come NO_x per gorgogliamento del flusso gassoso in una soluzione alcalina di permanganato di potassio).
- Norma UNI 9968 per la determinazione di CO₂.

La valutazione in laboratorio degli analiti è stata effettuata mediante l'utilizzo della seguente strumentazione scientifica:

- Polveri Totali Bilancia Tecnica mod. AS220/C/2 RADWAG
- Oli Minerali IR-FT mod Varian Mod. VIR-9500
- NO₂ Cromatografo Ionico
- CO IR mod Varian Mod. VIR-9500

PRESENTAZIONE DEI RISULTATI

I risultati analitici allegati alla presente sono espressi in accordo alla norma UNI CEI EN ISO/IEC 17025:2018 e confrontati con le normative vigenti (*Delibera Regione Campania n.4102 del 5 agosto 1992 + D.lgs 152/2006 et succ. mod*).

CONCLUSIONI

Il laboratorio Studio Summit srl, sito alla Via Francesco Tedesco, 558 in Avellino dichiara che i Parametri analizzati sono conformi alla Delibera Regione Campania n.4102 del 5 agosto 1992 e al D.lgs 152/2006 et succ. mod.

ALLEGATI

- Certificati di taratura strumentale
- Certificato accreditamento Accredia:

Rapporti di prova **2010210027 del 21/10/2020 (IPA E01)**

Rapporti di prova **2010210032 del 21/10/2020 (E03)**

Rapporti di prova **2010210031 del 21/10/2020 (E05)**

Rapporti di prova **2010210030 del 21/10/2020 (E06 Pre-filtro + Carboni Attivi)**

Rapporti di prova **2010210029 del 21/10/2020 (E09 Trafilatorio T45)**

Rapporti di prova **2010210036 del 21/10/2020 (E10 Trafilatorio MS400+Trolley)**

Rapporti di prova **2010210035 del 21/10/2020 (E11 Tornitura)**

Rapporti di prova **2010210034 del 21/10/2020 (E 12 Trafilatura)**

Rapporti di prova **2010210033 del 21/10/2020 (IPA E13)**

Rapporti di prova **2010210026 del 21/10/2020 (E02 Uscita Forno Fusorio)**

Avellino 12/11/2020





RAPPORTO DI TARATURA

Misuratore di velocità, mod. "ISOBOOK α "

Data	11/08/2018
Certificato n°	AS/17-146
Matricola n°	AIER 021
Versione	6.15 AI

	CLIENTE
Nome	STUDIO SUMMIT SRL
Indirizzo	C. DA ARCHI, 27/A
CAP/Città	83100 - AVELLINO (AV)

Attrezzature utilizzate

- A) Per la **temperatura**: FLUKE 7148 MATRICOLA 29940044
Centro di taratura: LAT 046 (ARO S.R.L.)
n° certificato: 283559 Data: 11/08/2018 Scadenza: 11/08/2019
- B) Per la **pressione**: PCE-P01 MATRICOLA 150125314
Centro di taratura: UKAS 043 (ASSICONTROL)
n° certificato: 5284/16 Data: 11/08/2018 Scadenza: 11/08/2019

Procedura di taratura

La taratura viene condotta in accordo con la Istruzione Operativa interna IO15 e redatta in conformità con la UNI EN ISO 9001:2008.

I **valori di ΔP** ottenuti sono indicati nella tabella seguente: l'errore massimo ammesso per il ΔP è del $\pm 10\%$

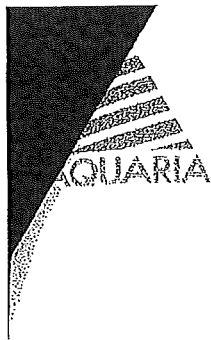

ΔP riferimento (mmH ₂ O)	ΔP ISOBOOK α (mmH ₂ O)	Deviazione %
5.0	5.2	4.0
10.0	10.3	3.0
20.0	19.8	-1.0
40.0	39.8	-0.5
70.0	70.0	0

I valori di Temperatura ottenuti sono indicati nella tabella seguente: l'errore massimo ammesso per la T è del ± 5 %

T riferimento (°C)	T ISOBOOK α (°C)	Deviazione %
50	51	2.0
100	101	1.0
150	151	0.7
200	201	0.5
500	500	0

Temperatura e pressione ambiente misurati durante la procedura di calibrazione:

Temperatura ambiente calibratore (°C) *	Temperatura ambiente ISOBOOK α (°C)
27.5	28.5

* Temperatura Ambiente: FLUKE 714B, matricola n° 29940044

Pressione centro meteorologico (mmHg) **	Pressione ISOBOOK α (mmHg)
769	769

** Pressione barometrica: Centro meteorologico aeronautica militare

SI CONSIGLIA DI TARARE LO STRUMENTO OGNI 12 MESI

Il responsabile della taratura

ISOBOOK α - Rev.1 - Giugno 2016

Pag. 2

AQUARIA srl - Via Della Levata 14 - 20084 Lacchiarella (MI)
Tel. 02.90091399 Fax 02.9054861 email: info@aquariasrl.com

AQUARIA srl - Via Della Levata - 20084 Lacchiarella (MI)

----- ISOBOOK Alfa -----

Serial Number....:AIER021

Data: 11/08/18 15:42 Localita': ABCD

----- Parametri Condotta -----

Tipo condotto....: Rettangolare
Larghezza.....: 2.000 m
Profondita'.....: 1.000 m
Specifica.....: UNI EN 13284
Metodo.....: Generale
Sezione.....: 2.000 m2

Wall Effect.....: 0.995

-----Leak Test-----
Test time:060

Sec Pa Ta Pd Delta

----- Misure -----

Punto	Dist.	Inc.	Vel.	Tf	Ta	Pf	Pd	Du	Swirl	Patm
	(m)		(m/s)	(c)	(c)	(mmHg)	(mmH2O)	(K/m3)	(Gr.)	
01	0.333	I	12.28	0028	+29.7	770	013.1	1.116	00	771

----- Valore medio delle misure incluse -----

Vel.	T.Gas	T.ambiente	P.Gas	P.diff.	Du	Patm
(m/s)	(c)	(c)	(mmHg)	(mmH2O)	(K/m3)	(mmHg)
12.28	0028	+29.7	770	013.1	1.116	771

Port. Media normalizzata umida : 88412.54 Nm3/h

----- Parametri Misure Velocita' -----

K Darcy.....: 0.813
Fraz.Mol.Vap..H2O: 0.150
Dens. norm. umida: 1.214
Tempo medie... (s): 10

----- Density -----

Press. Atm. (mmHg): 771
%SO2.....:0.000
%O2.....:21.000
%CO2.....:0.000
%N2+CO.....:79.000
%H2O.....:0.000
Press.Gas. (mmHg): 760
Temp.Gas. (G.Cent): 20
Massa Molare (Kg/Mo): 28.840
Den. Norm. Sec (Kg/m3): 1.286

Den. Norm. Um (Kg/m3): 1.214

----- Parametri Calcolo Ugello -----

Press. Gas. (mmHg): 760
Fraz. Mol. Vap. H2O: 0.150
Temp. Gas. (G. Cent): 20
Press. Diff (mmH2O): 1.0
Diam. Ugello (mm): 5.0
Portata (L/m): 4.0

Boccaglio 1: ABCD Mem: 01
Boccaglio 2: Vuota Mem: 02

	Vel.	T. Gas	T. ambiente	P. Gas	P. diff.	Patm
B1:	12.28	0028	+29.7	770	013.1	771
B2:	00.00	0000	+00.0	000	000.0	000
Me:	00.00	0000	+00.0	000	000.0	000

End Report



**SERVIZIO DI ASSISTENZA TECNICA
(CUSTOMER TECHNICAL SERVICE)**

CERTIFICATO DI COLLAUDO (TEST CERTIFICATE) N° AS/18-146 DATA/DATE 11/08/2018

CODICE - CODE A 1008-A	STRUMENTO - INSTRUMENT ISOBOOK ALFA	MATRICOLA - REGISTER A IER 21
---------------------------	--	----------------------------------

CODICE - CODE A 1008-A	ACCESSORI - ACCESSORIES

CONTROLLO QUALITA' - QUALITY CONTROL OK	COLLAUDATORE - INSPECTOR CARAVAGLIA
--	--

CODICE CLIENTE - CUSTOMER CODE 003286	Dati dell'acquirente - Customer's Informations STUDIO SUMMIT SRL	
Indirizzo - Address C. DA ARCHI, 27/A	N°	
C.A.P. 83100	AVELLINO	PROV. (AV) TEL.
Apparecchiatura installata presso - Instruments Installed In:		
Utente - Customer	Tel.	

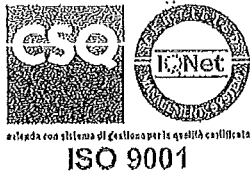

Si dichiara che l'apparecchio è stato consegnato, montato, installato e messo in funzione e che l'installazione ed il collaudo sono stati eseguiti in maniera del tutto soddisfacente. La verifica ha consentito di appurare che l'apparecchio è esente da vizi di funzionamento ed è conforme alle specifiche dichiarate, risulta inoltre completo di tutti gli accessori e documenti; manuale di istruzioni e certificato di garanzia.

We declare the instrument has been delivered, assembled, installed and switched on, and installation and test have been executed completely satisfactory. The check as showed that instrument works correctly and it's conformity with our declaration, it's also equipped with all its accessories and documents: instruction manual and warranty certificate.

NOTE:

Il Relatore/The Reporter _____

FIRMA/SIGNATURE _____

Si dichiara altresì che è stato preso atto delle norme di installazione, delle condizioni d'uso fissate da Aquaria srl, come descritto nel manuale di istruzioni e che si accettano le condizioni generali di assistenza tecnica post-vendita a tergo riportate.

We declare also that we understand the rules of installation, the user's conditions set by Aquaria srl and described in instructions manual, that we accepted general conditions of technical assistance after sale back written.

Data/Date _____

Timbro e firma del Cliente
(Stamp and customer signature)

Studio SUMMIT s.r.l.
C.da Archi, 27/A - 83100 AVELLINO
Tel./fax 0825 784309
P. IVA 02101910640

AQUARIA srl
Via della Levata, 14
20084 Lacchiarella (MI)
Tel. +39 02 90091399 r.a.
Fax +39 02 9054861
Info@aquariasrl.com
www.aquariasrl.com
P. IVA 08862770164
Cap.Soc. Euro 100.000,00 i.v.

Copia da restituire firmata - Copy to send back signed
1 - Bianca: Cliente - (White): Customer
2 - Gialla: SAT - (Yellow): Technical Assistance Center
3 - Verde: Agenzia SAT - (Green): external TAC



RAPPORTO DI TARATURA

Tubo "DARCY"

Data 17/05/2017
Numero di Certificato AS/17-147
Serial Number A108-16

Dati Cliente

Nome STUDIO SUMMIT SRL
Indirizzo C. DA ARCHI, 27/A
Citta 83100 AVELLINO (AV)

Se il tubo di Darcy viene collegato a un misuratore di velocità il cui costruttore definisce il valore del coefficiente correttivo come $\alpha = \sqrt{K}$, si deve estrarre la radice quadrata del coefficiente caratteristico riportato nel presente Rapporto di Taratura. In tal caso il valore corrispondente è quello sotto riportato.

VALORE MEDIO (FUORI RADICE) $K=0.81$

Controllato da:

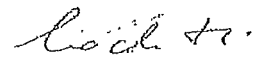



**SERVIZIO DI ASSISTENZA TECNICA
(CUSTOMER TECHNICAL SERVICE)**

CERTIFICATO DI COLLAUDO (TEST CERTIFICATE) N° AS/18-117 DATA/DATE 11/08/2018

CODICE - CODE <u>A3450</u>	STRUMENTO - INSTRUMENT <u>SONDA ISOMETRICA RIFUGIO LARGO 4 MM</u>	MATRICOLA - REGISTER <u>A408-10</u>
-------------------------------	--	--

CODICE - CODE	ACCESSORI - ACCESSORIES

CONTROLLO QUALITA' - QUALITY CONTROL <u>OK</u>	COLLAUDATORE - INSPECTOR <u>GARAVAGNA</u>
---	--



CODICE CLIENTE - CUSTOMER CODE <u>003286</u>	Dati dell'acquirente - Customer's Informations <u>STUDIO SUMMIT SRL</u>		
Indirizzo - Address <u>C.DA ARCONI</u>		N° <u>27/A</u>	
C.A.P. <u>83100</u>	CITTA' - TOWN <u>AVELLINO</u>	PROV. <u>(AV)</u>	TEL.
Apparecchiatura installata presso - Instruments installed in:			
Utente - Customer			Tel.

Si dichiara che l'apparecchio è stato consegnato, montato, installato e messo in funzione e che l'installazione ed il collaudo sono stati eseguiti in maniera del tutto soddisfacente. La verifica ha consentito di appurare che l'apparecchio è esente da vizi di funzionamento ed è conforme alle specifiche dichiarate, risulta inoltre completo di tutti gli accessori e documenti: manuale di istruzioni e certificato di garanzia.

We declare the instrument has been delivered, assembled, installed and switched on, and installation and test have been executed completely satisfactory. The check as showed that instrument works correctly and it's conformity with our declaration, it's also equipped with all its accessories and documents: instruction manual and warranty certificate.

NOTE:

Il Relatore/The Reporter _____

FIRMA/SIGNATURE _____

Si dichiara altresì che è stato preso atto delle norme di installazione, delle condizioni d'uso fissate da Aquaria srl, come descritto nel manuale di istruzioni e che si accettano le condizioni generali di assistenza tecnica post-vendita a tergo riportate.

We declare also that we understand the rules of installation, the user's conditions set by Aquaria srl and described in instructions manual, that we accepted general conditions of technical assistance after sale back written.

Date/Date _____

Timbro e firma del Cliente
(Stamp and customer signature)
Studio SUMMIT s.r.l.
C.da Arconi, 27/A - 83100 AVELLINO
Tel. Fax 0825 784309
P. IVA 02101910840

Copia da restituire firmata - Copy to send back signed
1 - Bianca: Cliente - (White): Customer
2 - Gialla: SAT - (Yellow): Technical Assistance Center
3 - Verde: Agenzia SAT - (Green): external TAC

AQUARIA srl
Via della Levata, 14
20084 Lacchiarella (MI)
Tel. +39 02 90091399 r.a.
Fax +39 02 9054861
info@aquariasrl.com
www.aquariasrl.com
P. IVA 09862770164
Cap.Soc. Euro 100.000,00 I.V.



**SERVIZIO DI ASSISTENZA TECNICA
(CUSTOMER TECHNICAL SERVICE)**

CERTIFICATO DI COLLAUDO (TEST CERTIFICATE) N° AS/18-168 DATA/DATE 11/08/2018

CODICE - CODE <u>A 30002P</u>	STRUMENTO - INSTRUMENT <u>AIR CUBE PLUS</u>	MATRICOLA - REGISTER <u>05-ACBPLS-050</u>
----------------------------------	--	--

CODICE - CODE	ACCESSORI - ACCESSORIES

CONTROLLO QUALITA' - QUALITY CONTROL <u>OK</u>	COLLAUDATORE - INSPECTOR <u>GARAYAGUIDA</u>
---	--



CODICE CLIENTE - CUSTOMER CODE <u>003286</u>	Dati dell'acquirente - Customer's Informations <u>STUDIO SUMMIT SRL</u>		
Indirizzo - Address <u>C. DA ARCA</u>		N° <u>27/A</u>	
C.A.P. <u>83100</u>	CITTA' - TOWN <u>AVELLINO</u>	PROV. <u>AV</u>	TEL.
Apparecchiatura installata presso - Instruments installed In:			
Utente - Customer			Tel.

Si dichiara che l'apparecchio è stato consegnato, montato, installato e messo in funzione e che l'installazione ed il collaudo sono stati eseguiti in maniera del tutto soddisfacente. La verifica ha consentito di appurare che l'apparecchio è esente da vizi di funzionamento ed è conforme alle specifiche dichiarate, risulta inoltre completo di tutti gli accessori e documenti: manuale di istruzioni e certificato di garanzia.

We declare the instrument has been delivered, assembled, installed and switched on, and installation and test have been executed completely satisfactory. The check as showed that instrument works correctly and it's conformity with our declaration, it's also equipped with all its accessories and documents: instruction manual and warranty certificate.

NOTE:

Il Relatore/The Reporter _____

FIRMA/SIGNATURE _____

Si dichiara altresì che è stato preso atto delle norme di installazione, delle condizioni d'uso fissate da Aquaria srl, come descritto nel manuale di istruzioni e che si accettano le condizioni generali di assistenza tecnica post-vendita a tergo riportate.

We declare also that we understand the rules of installation, the user's conditions set by Aquaria srl and described in instructions manual, that we accepted general conditions of technical assistance after sale back written.

Date/Date _____

Timbro e firma del Cliente
(Stamp and customer signature)
Studio SUMMIT s.r.l.
C.da Arca, 27/A - 83100 AVELLINO
Tel./fax 0825-784309
P. IVA 02101010840

Copia da restituire firmata - Copy to send back signed
1 - Bianca: Cliente - (White): Customer
2 - Gialla: SAT - (Yellow): Technical Assistance Center
3 - Verde: Agenzia SAT - (Green): external TAC

AQUARIA srl
Via della Levata, 14
20084 Lacchiarella (MI)
Tel. +39 02 90091389 r.a.
Fax +39 02 9054861
info@aquariasrl.com
www.aquariasrl.com
P. IVA 09862770154
Cap.Soc. Euro 100.000,00 i.v.

RAPPORTO DI PROVA N° 2010210026
Dati prelievo

Data campionamento 21/10/2020
 Ora campionamento 09:00/13:00
 Data accettazione 21/10/2020
 Data inizio prova 22/10/2020
 Data fine prova 29/10/2020
 Campionatore Dr. Cutillo - Tec. Barbieri Tec. Studio Summit
 UNI 10802:2013
 Temperatura +15,2°C

SPETT.
 AURUBIS ITALIA S.R.L.

ZONA INDUSTRIALE PIANODARDINE
 83100 AVELLINO (AV)

RISULTATI DELLE PROVE

Protocollo Campione 2010210026 del 21/10/20
Descrizione Campione Punto di emissione uscita - E02
 Campionamento eseguito presso lo stabilimento 'Aurubis', via Pianodardine Zona Industriale - 83100 Avellino

Indagine eseguita	Risultato	U.M	Metodo	Limiti	Rif.
Portata	44460	m³/h	UNI EN ISO 16911 - 1: 2013		
Velocità	10,93	m/s	UNI EN ISO 16911-1:2013		
Diametro	1200	mm			
Sezione	1,130	m²			
Temperatura	82,70	°C	UNI EN ISO 16911-1:2013		
Determinazione Rame	0,0036	mg/Nm³	UNI EN 14385:2004	[5]	N°4102
CO (monossido di carbonio)	3,19	mg/Nm³	UNI EN 15058:2017	[100]	N°4102
As - Arsenico	Non Rilevabile	mg/Nm³	UNI EN 14385:2004	[5]	N°4102
Cadmio	Non Rilevabile	mg/Nm³	UNI EN 14385:2004	[0,1]	N°4102
Co - Cobalto	Non Rilevabile	mg/Nm³	UNI EN 14385:2004	[5]	N°4102
Sb - Antimonio	Non Rilevabile	mg/Nm³	UNI EN 14385:2004	[5]	N°4102
Determinazione Cromo	Non Rilevabile	mg/Nm³	UNI EN 14385:2004	[5]	N°4102
Mn - Manganese	Non Rilevabile	mg/Nm³	UNI EN 14385:2004	[5]	N°4102
Mercurio	Non Rilevabile	mg/Nm³	UNI EN 13211:2003	[0,1]	N°4102
OSSIDI DI AZOTO (NOX)	2,46	mg/Nm³	UNI EN 14792:2017	[500]	N°4102
OSSIDI DI ZOLFO - SOX	Non Rilevabile	mg/Nm³	UNI EN 14791:2017	[300]	N°4102
Acido Solforico	2,37	mg/Nm³	UNI EN 1911:2010		
Polveri Totali	0,114	mg/Nm³	UNI EN 13284-1:2017	[5]	N°4102
COV	0,015	mgC/Nm³	UNI EN 12619:2013	[75]	N°4102
2,3,7,8-Tetraclorodibenzodiossine (TCDD)	0,005	ng/m³	UNI EN 1948:2006		
1,2,3,7,8-Pentaclorodibenzodiossine (PeCDD)	0,019	ng/m³	UNI EN 1948:2006		
1,2,3,4,7,8 Esaclorodibenzodiossine (HxCDD)	0,011	ng/m³	UNI EN 1948:2006		
1,2,3,7,8,9 Esaclorodibenzodiossine (HxCDD)	0,009	ng/m³	UNI EN 1948:2006		

SEGUE RAPPORTO DI PROVA N° 2010210026

Dati prelievo

Data campionamento	21/10/2020	SPETT.
Ora campionamento	09:00/13:00	AURUBIS ITALIA S.R.L.
Data accettazione	21/10/2020	
Data inizio prova	22/10/2020	ZONA INDUSTRIALE PIANODARDINE
Data fine prova	29/10/2020	83100 AVELLINO (AV)
Campionatore	Dr. Cutillo - Tec. Barbieri Tec. Studio Summit	
UNI 10802:2013		
Temperatura	+15,2°C	

Indagine eseguita	Risultato	U.M	Metodo	Limiti	Rif.
1,2,3,6,7,8 Esaclorodibenzodiossine (HpCDD)	0,003	ng/m ³	UNI EN 1948:2006		
1,2,3,4,6,7,8 Eptaclorodibenzodiossine (HpCDD)	0,017	ng/m ³	UNI EN 1948:2006		
1,2,3,4,6,7,8,9-Octaclorodibenzodiossine (OCDD)	0,011	ng/m ³	UNI EN 1948:2006		
2,3,7,8 Tetraclorodibenzofurano (TCDF)	0,010	ng/m ³	UNI EN 1948:2006		
2,3,4,7,8 Pentaclorodibenzofurano (PeCDF)	0,057	ng/m ³	UNI EN 1948:2006		
1,2,3,7,8 Pentaclorodibenzofurano (PeCDF)	0,028	ng/m ³	UNI EN 1948:2006		
1,2,3,4,7,8 Esaclorodibenzofurano (HxCDF)	0,039	ng/m ³	UNI EN 1948:2006		
1,2,3,7,8,9 Esaclorodibenzofurano (HxCDF)	0,005	ng/m ³	UNI EN 1948:2006		
1,2,3,6,7,8 Esaclorodibenzofurani (HxCDF)	0,002	ng/m ³	UNI EN 1948:2006		
2,3,4,6,7,8 Esaclorodibenzofurano (HxCDF)	0,005	ng/m ³	UNI EN 1948:2006		
1,2,3,4,6,7,8 Eptaclorodibenzofurano (HpCDF)	0,004	ng/m ³	UNI EN 1948:2006		
1,2,3,4,7,8,9 Eptaclorodibenzofurano (HpCDF)	0,003	ng/m ³	UNI EN 1948:2006		
Octaclorodibenzofurano (OCDF)	0,009	ng/m ³	UNI EN 1948:2006		
Sommatoria policlorodibenzodiossine/policlorodibenzofurani (PCDD/PCDF) come tossicità equivalente I-TE	0,098	ng TE/m ³	UNI EN 1948:2006		
Determinazione Piombo	Non Rilevabile	mg/Nm ³	UNI EN 14385:2004	[5]	N°4102
Nichel	Non Rilevabile	mg/Nm ³	UNI EN 14385:2004	[5]	N°4102
PM10	0,045	mg/Nm ³	UNI EN ISO 23210: 2009		
PM 2,5	0,069	mg/Nm ³	UNI EN ISO 23210: 2009		

Note legislative

N°4102 - Delibera Regione Campania n.4102 del 5 agosto 1992 + D.lgs 152/2006 et succ. mod.

SEGUE RAPPORTO DI PROVA N° 2010210026

Dati prelievo

Data campionamento 21/10/2020
Ora campionamento 09:00/13:00
Data accettazione 21/10/2020
Data inizio prova 22/10/2020
Data fine prova 29/10/2020
Campionatore Dr. Cutillo - Tec. Barbieri Tec. Studio Summit
UNI 10802:2013
Temperatura +15,2°C

SPETT.
AURUBIS ITALIA S.R.L.

ZONA INDUSTRIALE PIANODARDINE
83100 AVELLINO (AV)

GIUDIZIO

I Parametri analizzati sono conformi alla Delibera Regione Campania n.4102 del 5 agosto 1992 + D.lgs 152/2006 et succ. mod.

I risultati si riferiscono esclusivamente ai campioni indicati.

E' fatto assoluto divieto di modificare e riprodurre anche parzialmente i dati contenuti nel Rapporto di Prova.

L'incertezza riportata è l'incertezza estesa calcolata utilizzando un fattore di copertura pari a 2 che dà un livello di fiducia approssimativamente del 95% .

Avellino, li 29/10/2020

L'Analista

Giovanni Ing. Spagnuolo

Direttore Laboratorio

Gilda Dr. Spagnuolo



RAPPORTO DI PROVA N° 2010210027

Dati prelievo

Data campionamento	21/10/2020	SPETT.
Ora campionamento	09:00/13:00	AURUBIS ITALIA S.R.L.
Data accettazione	21/10/2020	
Data inizio prova	22/10/2020	ZONA INDUSTRIALE PIANODARDINE
Data fine prova	29/10/2020	83100 AVELLINO (AV)
Campionatore	Dr. Cutillo - Tec. Barbieri Tec. Studio Summit	
UNI 10802:2013		
Temperatura	+15,2°C	

RISULTATI DELLE PROVE

Protocollo Campione 2010210027 del 21/10/20
Descrizione Campione Punto di emissione - uscita E01
 Campionamento eseguito presso lo stabilimento 'Aurubis', via Pianodardine Zona Industriale - 83100 Avellino

Indagine eseguita	Risultato	U.M	Metodo	Limiti	Rif.
Portata	13456	m³/h	UNI EN ISO 16911 - 1: 2013		
Velocità	7,44	m/s	UNI EN ISO 16911-1:2013		
Diametro	800	mm			
Sezione	0,5024	m²			
Temperatura	21,60	°C	UNI EN ISO 16911-1:2013		
Determinazione Rame	0,0019	mg/Nm³	UNI EN 14385:2004	[5]	N°4102
Polveri Totali	0,023	mg/Nm³	UNI EN 13284-1:2017	[5]	N°4102
COV	2,88	mgC/Nm³	UNI EN 12619:2013	[75]	N°4102
Acetone	3,27	mg/Nm³	UNI CEN/EN TS 13649:2015		
Alcool Isopropilico	2,93	mg/Nm³	UNI CEN/EN TS 13649:2015		

Note legislative

N°4102 - Delibera Regione Campania n.4102 del 5 agosto 1992 + D.lgs 152/2006 et succ. mod.

I risultati si riferiscono esclusivamente ai campioni indicati.

E' fatto assoluto divieto di modificare e riprodurre anche parzialmente i dati contenuti nel Rapporto di Prova.

L'incertezza riportata è l'incertezza estesa calcolata utilizzando un fattore di copertura pari a 2 che dà un livello di fiducia approssimativamente del 95% .

Avellino, li 29/10/2020

L'Analista

Direttore Laboratorio

Giovanni Ing.Spagnuolo

Gilda Dr. Storti

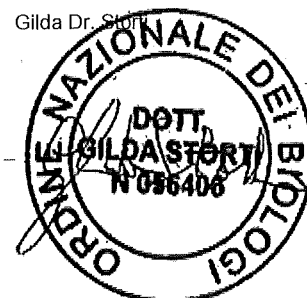

RAPPORTO DI PROVA N° 2010210029

Dati prelievo

Data campionamento 21/10/2020
Ora campionamento 09:00/13:00
Data accettazione 21/10/2020
Data inizio prova 22/10/2020
Data fine prova 29/10/2020
Campionatore Dr. Cuttillo - Tec. Barbieri Tec. Studio Summit
UNI 10802:2013
Temperatura +15,2°C

SPETT.
AURUBIS ITALIA S.R.L.

ZONA INDUSTRIALE PIANODARDINE
83100 AVELLINO (AV)

RISULTATI DELLE PROVE

Protocollo Campione 2010210029 del 21/10/20
Descrizione Campione Punto di emissione - E09
Campionamento eseguito presso lo stabilimento 'Aurubis', via Pianodardine Zona Industriale - 83100 Avellino

Indagine eseguita	Risultato	U.M	Metodo	Limiti	Rif.
Portata	3018	m³/h	UNI EN ISO 16911 - 1: 2013		
Velocità	11,7	m/s	UNI EN ISO 16911-1:2013		
Diametro	300	mm			
Sezione	0,07165	m²			
Temperatura	21,50	°C	UNI EN ISO 16911-1:2013		
Polveri Totali	Non Rilevabile	mg/Nm³	UNI EN 13284-1:2017	[5]	N°4102

Note legislative

N°4102 - Delibera Regione Campania n.4102 del 5 agosto 1992 + D.lgs 152/2006 et succ. mod.

I risultati si riferiscono esclusivamente ai campioni indicati.

E' fatto assoluto divieto di modificare e riprodurre anche parzialmente i dati contenuti nel Rapporto di Prova.

L'incertezza riportata è l'incertezza estesa calcolata utilizzando un fattore di copertura pari a 2 che dà un livello di fiducia approssimativamente del 95% .

Avellino, li 29/10/2020

L'Analista

Giovanni Ing.Spagnuolo

Direttore Laboratorio

Gilda Dr. Storti



RAPPORTO DI PROVA N° 2010210030

Dati prelievo

Data campionamento	21/10/2020	SPETT.
Ora campionamento	09:00/13:00	AURUBIS ITALIA S.R.L.
Data accettazione	21/10/2020	
Data inizio prova	22/10/2020	ZONA INDUSTRIALE PIANODARDINE
Data fine prova	29/10/2020	83100 AVELLINO (AV)
Campionatore	Dr. Cutillo - Tec. Barbieri Tec. Studio Summit	
UNI 10802:2013		
Temperatura	+15,2°C	

RISULTATI DELLE PROVE

Protocollo Campione 2010210030 del 21/10/20
Descrizione Campione Punto di emissione - E06
Campionamento eseguito presso lo stabilimento 'Aurubis', via Pianodardine Zona Industriale - 83100 Avellino

Indagine eseguita	Risultato	U.M	Metodo	Limiti	Rif.
Portata	1829	m³/h	UNI EN ISO 16911 - 1: 2013		
Velocità	12,7	m/s	UNI EN ISO 16911-1:2013		
Diametro	200*200	mm			
Sezione	0,04	m²			
Temperatura	10,7	°C	UNI EN ISO 16911-1:2013		
Polveri Totali	0,019	mg/Nm³	UNI EN 13284-1:2017	[5]	N°4102

Note legislative

N°4102 - Delibera Regione Campania n.4102 del 5 agosto 1992 + D.lgs 152/2006 et succ. mod.

RAPPORTO DI PROVA N° 2010210031

Dati prelievo

Data campionamento	21/10/2020	SPETT.
Ora campionamento	09:00/13:00	AURUBIS ITALIA S.R.L.
Data accettazione	21/10/2020	
Data inizio prova	22/10/2020	ZONA INDUSTRIALE PIANODARDINE
Data fine prova	29/10/2020	83100 AVELLINO (AV)
Campionatore	Dr. Cutillo - Tec. Barbieri Tec. Studio Summit	
UNI 10802:2013		
Temperatura	+15,2°C	

RISULTATI DELLE PROVE

Protocollo Campione 2010210031 del 21/10/20
Descrizione Campione Punto di emissione - E05
 Campionamento eseguito presso lo stabilimento 'Aurubis', via Pianodardine Zona Industriale - 83100 Avellino

Indagine eseguita	Risultato	U.M	Metodo	Limiti	Rif.
Portata	11599	m³/h	UNI EN ISO 16911 - 1: 2013		
Velocità	17,9	m/s	UNI EN ISO 16911-1:2013		
Diametro	300*600	mm			
Sezione	0,18	m²			
Temperatura	20,7	°C	UNI EN ISO 16911-1:2013		
Polveri Totali	0,014	mg/Nm³	UNI EN 13284-1:2017	[5]	N°4102
Nebbie Oleose	0,005	mg/Nm3	UNI EN 13284-1:2017		

Note legislative

N°4102 - Delibera Regione Campania n.4102 del 5 agosto 1992 + D.lgs 152/2006 et succ. mod.

SEGUE RAPPORTO DI PROVA N° 2010210031

Dati prelievo

Data campionamento 21/10/2020
Ora campionamento 09:00/13:00
Data accettazione 21/10/2020
Data inizio prova 22/10/2020
Data fine prova 29/10/2020
Campionatore Dr. Cutillo - Tec. Barbieri Tec. Studio Summit
UNI 10802:2013
Temperatura +15,2°C

SPETT.
AURUBIS ITALIA S.R.L.

ZONA INDUSTRIALE PIANODARDINE
83100 AVELLINO (AV)

GIUDIZIO

I Parametri analizzati sono conformi alla Delibera Regione Campania n.4102 del 5 agosto 1992 + D.lgs 152/2006 et succ. mod.

I risultati si riferiscono esclusivamente ai campioni indicati.

E' fatto assoluto divieto di modificare e riprodurre anche parzialmente i dati contenuti nel Rapporto di Prova.

L'incertezza riportata è l'incertezza estesa calcolata utilizzando un fattore di copertura pari a 2 che dà un livello di fiducia approssimativamente del 95% .

Avellino, li 29/10/2020

L'Analista

Giovanni Ing.Spagnuolo

Direttore Laboratorio

Gilda Dr. Storfi



RAPPORTO DI PROVA N° 2010210032

Dati prelievo

Data campionamento	21/10/2020	SPETT.
Ora campionamento	09:00/13:00	AURUBIS ITALIA S.R.L.
Data accettazione	21/10/2020	
Data inizio prova	22/10/2020	ZONA INDUSTRIALE PIANODARDINE
Data fine prova	29/10/2020	83100 AVELLINO (AV)
Campionatore	Dr. Cutillo - Tec. Barbieri Tec. Studio Summit	
UNI 10802:2013		
Temperatura	+15,2°C	

RISULTATI DELLE PROVE

Protocollo Campione 2010210032 del 21/10/20
Descrizione Campione Punto di emissione - E03
Campionamento eseguito presso lo stabilimento 'Aurubis', via Pianodardine Zona Industriale - 83100 Avellino

Indagine eseguita	Risultato	U.M	Metodo	Limiti	Rif.
Portata	9720	m³/h	UNI EN ISO 16911 - 1: 2013		
Velocità	7,5	m/s	UNI EN ISO 16911-1:2013		
Diametro	400*900	mm			
Sezione	0,36	m²			
Temperatura	18,5	°C	UNI EN ISO 16911-1:2013		
Polveri Totali	0,18	mg/Nm³	UNI EN 13284-1:2017	[5]	N°4102
Nebbie Oleose	0,005	mg/Nm³	UNI EN 13284-1:2017		

Note legislative

N°4102 - Delibera Regione Campania n.4102 del 5 agosto 1992 + D.lgs 152/2006 et succ. mod.

SEGUE RAPPORTO DI PROVA N° 2010210032

Dati prelievo

Data campionamento 21/10/2020
Ora campionamento 09:00/13:00
Data accettazione 21/10/2020
Data inizio prova 22/10/2020
Data fine prova 29/10/2020
Campionatore Dr. Cutillo - Tec. Barbieri Tec. Studio Summit
UNI 10802:2013
Temperatura +15,2°C

SPETT.
AURUBIS ITALIA S.R.L.

ZONA INDUSTRIALE PIANODARDINE
83100 AVELLINO (AV)

GIUDIZIO

I Parametri analizzati sono conformi alla Delibera Regione Campania n.4102 del 5 agosto 1992 + D.lgs 152/2006 et succ. mod.

I risultati si riferiscono esclusivamente ai campioni indicati.

E' fatto assoluto divieto di modificare e riprodurre anche parzialmente i dati contenuti nel Rapporto di Prova.

L'incertezza riportata è l'incertezza estesa calcolata utilizzando un fattore di copertura pari a 2 che dà un livello di fiducia approssimativamente del 95% .

Avellino, li 29/10/2020

L'Analista

Giovanni Ing.Spagnuolo

Direttore Laboratorio

Gilda Dr. Storti

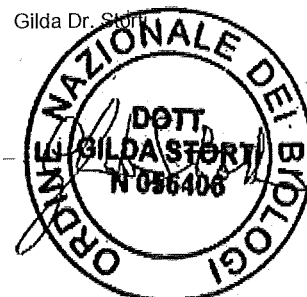

RAPPORTO DI PROVA N° 2010210033

Dati prelievo

Data campionamento	21/10/2020	SPETT.
Ora campionamento	09:00/13:00	AURUBIS ITALIA S.R.L.
Data accettazione	21/10/2020	
Data inizio prova	22/10/2020	ZONA INDUSTRIALE PIANODARDINE
Data fine prova	29/10/2020	83100 AVELLINO (AV)
Campionatore	Dr. Cutillo - Tec. Barbieri Tec. Studio Summit	
UNI 10802:2013		
Temperatura	+15,2°C	

RISULTATI DELLE PROVE

Protocollo Campione 2010210033 del 21/10/20
Descrizione Campione Punto di emissione - E13
 Campionamento eseguito presso lo stabilimento 'Aurubis', via Pianodardine Zona Industriale - 83100 Avellino

Indagine eseguita	Risultato	U.M	Metodo	Limiti	Rif.
Portata	769	m³/h	UNI EN ISO 16911 - 1: 2013		
Velocità	6,8	m/s	UNI EN ISO 16911-1:2013		
Diametro	200	mm			
Sezione	0,0314	m²			
Temperatura	20,5	°C	UNI EN ISO 16911-1:2013		
Polveri Totali	0,079	mg/Nm³	UNI EN 13284-1:2017	[5]	N°4102

Note legislative

N°4102 - Delibera Regione Campania n.4102 del 5 agosto 1992 + D.lgs 152/2006 et succ. mod.

SEGUE RAPPORTO DI PROVA N° 2010210033

Dati prelievo

Data campionamento 21/10/2020
Ora campionamento 09:00/13:00
Data accettazione 21/10/2020
Data inizio prova 22/10/2020
Data fine prova 29/10/2020
Campionatore Dr. Cutillo - Tec. Barbieri Tec. Studio Summit
UNI 10802:2013
Temperatura +15,2°C

SPETT.
AURUBIS ITALIA S.R.L.

ZONA INDUSTRIALE PIANODARDINE
83100 AVELLINO (AV)

GIUDIZIO

I Parametri analizzati sono conformi alla Delibera Regione Campania n.4102 del 5 agosto 1992 + D.lgs 152/2006 et succ. mod.

I risultati si riferiscono esclusivamente ai campioni indicati.

E' fatto assoluto divieto di modificare e riprodurre anche parzialmente i dati contenuti nel Rapporto di Prova.

L'incertezza riportata è l'incertezza estesa calcolata utilizzando un fattore di copertura pari a 2 che dà un livello di fiducia approssimativamente del 95% .

Avellino, li 29/10/2020

L'Analista

Giovanni Ing.Spagnuolo

Direttore Laboratorio

Gilda Dr. Storici



RAPPORTO DI PROVA N° 2010210034

Dati prelievo

Data campionamento	21/10/2020	SPETT.
Ora campionamento	09:00/13:00	AURUBIS ITALIA S.R.L.
Data accettazione	21/10/2020	
Data inizio prova	22/10/2020	ZONA INDUSTRIALE PIANODARDINE
Data fine prova	29/10/2020	83100 AVELLINO (AV)
Campionatore	Dr. Cutillo - Tec. Barbieri Tec. Studio Summit	
UNI 10802:2013		
Temperatura	+15,2°C	

RISULTATI DELLE PROVE

Protocollo Campione 2010210034 del 21/10/20
Descrizione Campione Punto di emissione - E12
Campionamento eseguito presso lo stabilimento 'Aurubis', via Pianodardine Zona Industriale - 83100 Avellino

Indagine eseguita	Risultato	U.M	Metodo	Limiti	Rif.
Portata	2183	m³/h	UNI EN ISO 16911 - 1: 2013		
Velocità	9,7	m/s	UNI EN ISO 16911-1:2013		
Diametro	205*250	mm			
Sezione	0,0625	m²			
Temperatura	22,5	°C	UNI EN ISO 16911-1:2013		
Polveri Totali	Non Rilevabile	mg/Nm³	UNI EN 13284-1:2017	[5]	N°4102

Note legislative

N°4102 - Delibera Regione Campania n.4102 del 5 agosto 1992 + D.lgs 152/2006 et succ. mod.

SEGUE RAPPORTO DI PROVA N° 2010210034

Dati prelievo

Data campionamento 21/10/2020
Ora campionamento 09:00/13:00
Data accettazione 21/10/2020
Data inizio prova 22/10/2020
Data fine prova 29/10/2020
Campionatore Dr. Cutillo - Tec. Barbieri Tec. Studio Summit
UNI 10802:2013
Temperatura +15,2°C

SPETT.
AURUBIS ITALIA S.R.L.

ZONA INDUSTRIALE PIANODARDINE
83100 AVELLINO (AV)

GIUDIZIO

I Parametri analizzati sono conformi alla Delibera Regione Campania n.4102 del 5 agosto 1992 + D.lgs 152/2006 et succ. mod.

I risultati si riferiscono esclusivamente ai campioni indicati.

E' fatto assoluto divieto di modificare e riprodurre anche parzialmente i dati contenuti nel Rapporto di Prova.

L'incertezza riportata è l'incertezza estesa calcolata utilizzando un fattore di copertura pari a 2 che dà un livello di fiducia approssimativamente del 95% .

Avellino, li 29/10/2020

L'Analista

Giovanni Ing.Spagnuolo

Direttore Laboratorio

Gilda Dr. Storti



RAPPORTO DI PROVA N° 2010210035

Dati prelievo

Data campionamento	21/10/2020	SPETT.
Ora campionamento	09:00/13:00	AURUBIS ITALIA S.R.L.
Data accettazione	21/10/2020	
Data inizio prova	22/10/2020	ZONA INDUSTRIALE PIANODARDINE
Data fine prova	29/10/2020	83100 AVELLINO (AV)
Campionatore	Dr. Cutillo - Tec. Barbieri Tec. Studio Summit	
UNI 10802:2013		
Temperatura	+15,2°C	

RISULTATI DELLE PROVE

Protocollo Campione 2010210035 del 21/10/20
Descrizione Campione Punto di emissione - E11
Campionamento eseguito presso lo stabilimento 'Aurubis', via Pianodardine Zona Industriale - 83100 Avellino

Indagine eseguita	Risultato	U.M	Metodo	Limiti	Rif.
Portata	2943	m³/h	UNI EN ISO 16911 - 1: 2013		
Velocità	10,9	m/s	UNI EN ISO 16911-1:2013		
Diametro	250*300	mm			
Sezione	0,075	m²			
Temperatura	17,3	°C	UNI EN ISO 16911-1:2013		
Polveri Totali	Non Rilevabile	mg/Nm³	UNI EN 13284-1:2017	[5]	N°4102
Nebbie Oleose	Non Rilevabile	mg/Nm³	UNI EN 13284-1:2017		

Note legislative

N°4102 - Delibera Regione Campania n.4102 del 5 agosto 1992 + D.lgs 152/2006 et succ. mod.

SEGUE RAPPORTO DI PROVA N° 2010210035

Dati prelievo

Data campionamento 21/10/2020
Ora campionamento 09:00/13:00
Data accettazione 21/10/2020
Data inizio prova 22/10/2020
Data fine prova 29/10/2020
Campionatore Dr. Cutillo - Tec. Barbieri Tec. Studio Summit
UNI 10802:2013
Temperatura +15,2°C

SPETT.
AURUBIS ITALIA S.R.L.

ZONA INDUSTRIALE PIANODARDINE
83100 AVELLINO (AV)

GIUDIZIO

I Parametri analizzati sono conformi alla Delibera Regione Campania n.4102 del 5 agosto 1992 + D.lgs 152/2006 et succ. mod.

I risultati si riferiscono esclusivamente ai campioni indicati.

E' fatto assoluto divieto di modificare e riprodurre anche parzialmente i dati contenuti nel Rapporto di Prova.

L'incertezza riportata è l'incertezza estesa calcolata utilizzando un fattore di copertura pari a 2 che dà un livello di fiducia approssimativamente del 95% .

Avellino, li 29/10/2020

L'Analista

Giovanni Ing.Spagnuolo

Direttore Laboratorio

Gilda Dr. Storti



RAPPORTO DI PROVA N° 2010210036

Dati prelievo

Data campionamento	21/10/2020	SPETT.
Ora campionamento	09:00/13:00	AURUBIS ITALIA S.R.L.
Data accettazione	21/10/2020	
Data inizio prova	22/10/2020	ZONA INDUSTRIALE PIANODARDINE
Data fine prova	29/10/2020	83100 AVELLINO (AV)
Campionatore	Dr. Cutillo - Tec. Barbieri Tec. Studio Summit	
UNI 10802:2013		
Temperatura	+15,2°C	

RISULTATI DELLE PROVE

Protocollo Campione 2010210036 del 21/10/20
Descrizione Campione Punto di emissione - E10
Campionamento eseguito presso lo stabilimento 'Aurubis', via Pianodardine Zona Industriale - 83100 Avellino

Indagine eseguita	Risultato	U.M	Metodo	Limiti	Rif.
Portata	2064	m ³ /h	UNI EN ISO 16911 - 1: 2013		
Velocità	11,7	m/s	UNI EN ISO 16911-1:2013		
Diametro	250	mm			
Sezione	0,049	m ²			
Temperatura	22,5	°C	UNI EN ISO 16911-1:2013		
Polveri Totali	Non Rilevabile	mg/Nm ³	UNI EN 13284-1:2017	[5]	N°4102

Note legislative

N°4102 - Delibera Regione Campania n.4102 del 5 agosto 1992 + D.lgs 152/2006 et succ. mod.

SEGUE RAPPORTO DI PROVA N° 2010210036

Dati prelievo

Data campionamento 21/10/2020
Ora campionamento 09:00/13:00
Data accettazione 21/10/2020
Data inizio prova 22/10/2020
Data fine prova 29/10/2020
Campionatore Dr. Cutillo - Tec. Barbieri Tec. Studio Summit
UNI 10802:2013
Temperatura +15,2°C

SPETT.
AURUBIS ITALIA S.R.L.

ZONA INDUSTRIALE PIANODARDINE
83100 AVELLINO (AV)

GIUDIZIO

I Parametri analizzati sono conformi alla Delibera Regione Campania n.4102 del 5 agosto 1992 + D.lgs 152/2006 et succ. mod.

I risultati si riferiscono esclusivamente ai campioni indicati.

E' fatto assoluto divieto di modificare e riprodurre anche parzialmente i dati contenuti nel Rapporto di Prova.

L'incertezza riportata è l'incertezza estesa calcolata utilizzando un fattore di copertura pari a 2 che dà un livello di fiducia approssimativamente del 95% .

Avellino, li 29/10/2020

L'Analista

Giovanni Ing.Spagnuolo

Direttore Laboratorio

Gilda Dr. Storti



CERTIFICATO DI ACCREDITAMENTO Accreditation Certificate

ACCREDITAMENTO N.
ACCREDITATION N. **1013L REV. 04**

EMESSO DA
ISSUED BY **DIPARTIMENTO LABORATORI DI PROVA**

SI DICHIARA CHE
WE DECLARE THAT **Studio Summit S.r.l.**

Sede/Headquarters:
- Via Francesco Tedesco 558 - 83100 Avellino AV

È CONFORME AI REQUISITI
DELLA NORMA **UNI CEI EN ISO/IEC 17025:2018**

MEETS THE REQUIREMENTS
OF THE STANDARD **ISO/IEC 17025:2017**

QUALE **Laboratorio di Prova**

AS **Testing Laboratory**

Data di 1ª emissione
1st Issue date
16-03-2010

Data di modifica
Modification date
10-12-2019

Data di scadenza
Expiring date
13-03-2022



Dott.ssa Silvia Tramontin
Il Direttore di Dipartimento
The Department Director

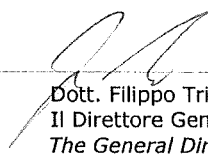

Dott. Filippo Trifiletti
Il Direttore Generale
The General Director

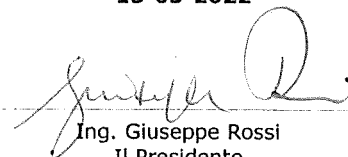

Ing. Giuseppe Rossi
Il Presidente
The President

L'accreditamento attesta la competenza tecnica del Laboratorio relativamente al campo di accreditamento riportato nell'Elenco Prove allegato al presente certificato di accreditamento.

Il presente certificato non è da ritenersi valido se non accompagnato dagli Elenchi Prove, che possono variare nel tempo.

La validità dell'accreditamento può essere verificata sul sito web (www.accredia.it) o richiesta al Dipartimento di competenza.

I requisiti di sistema riportati nella norma ISO/IEC 17025 sono scritti in un linguaggio attinente alle attività di laboratorio e sono generalmente in accordo con i principi della norma ISO 9001 (si veda il comunicato congiunto ISO-ILAC-IAF dell'Aprile 2017).

The accreditation certifies the technical competence of the laboratory limited to the scope detailed in the attached Enclosure. The present certificate is valid only if associated to the annexed schedule, that may vary in the time.

Confirmation of the validity of accreditation can be verified on website www.accredia.it or by contacting the relevant Department.

The management system requirements in ISO/IEC 17025 are written in language relevant to laboratories operations and generally operate in accordance with the principles of ISO 9001 (refer joint ISO-ILAC-IAF Communiqué dated April 2017).