

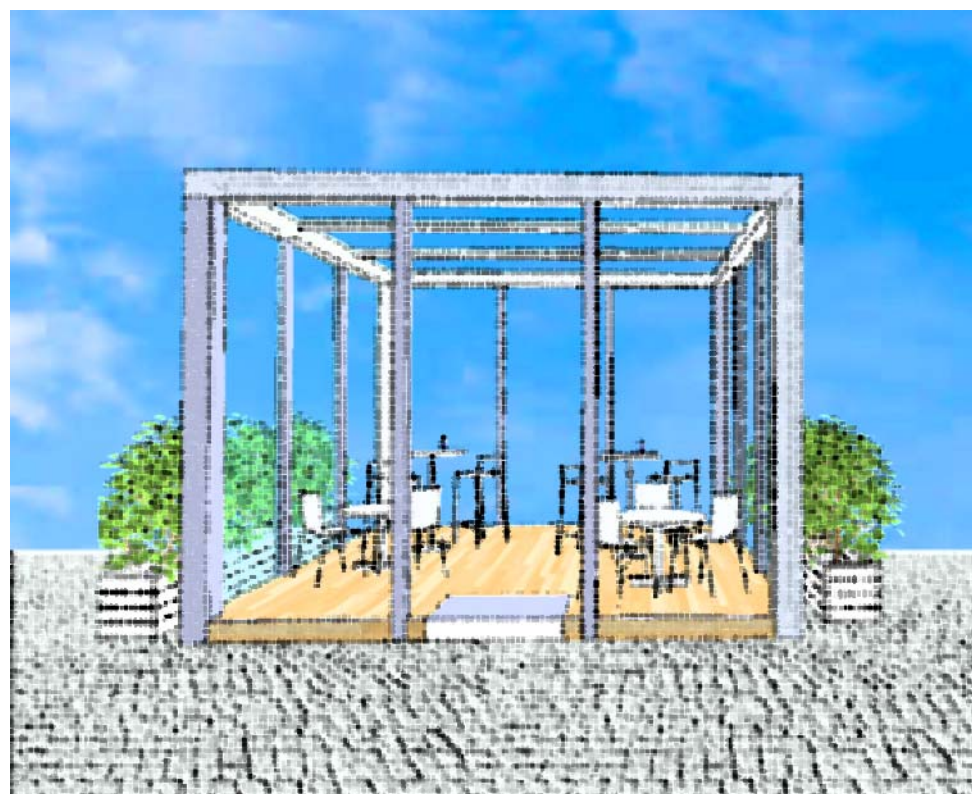

**COMUNE DI AVELLINO**

Settore Assetto e Sviluppo del territorio  
Servizio Piani e Programmi

**Piano di sistemazione integrata arredo ed attrezzature dell'ambito urbano**  
**- PIANO DEHORS -**  
*Regolamento Urbanistico Edilizio Comunale – art. 60*



**Allegato 1 – PLANIMETRIA DI AMBITO**  
gennaio 2017



---

**COMUNE DI AVELLINO**  
**Assessorato all'Urbanistica**  
**Settore Assetto e Sviluppo del Territorio**  
**Servizio Piani e Programmi**

---

**Piano Urbanistico Attuativo d'Ambito– RU11**

*Assessore all'Urbanistica, Governo del Territorio, Pianificazione e Programmazione, Gestione Edilizia:*

arch. Ugo Tomasone

***Dirigente del Settore:***

arch. Giovanni Iannaccone

***Coordinatore:***

arch. Luigi De Cesare

***Gruppo di Progettazione interdisciplinare interno***

arch. Rosalia I. Baldanza

arch. Luigi De Cesare

geom. Ciro Giordano

arch. Angelo Rapa

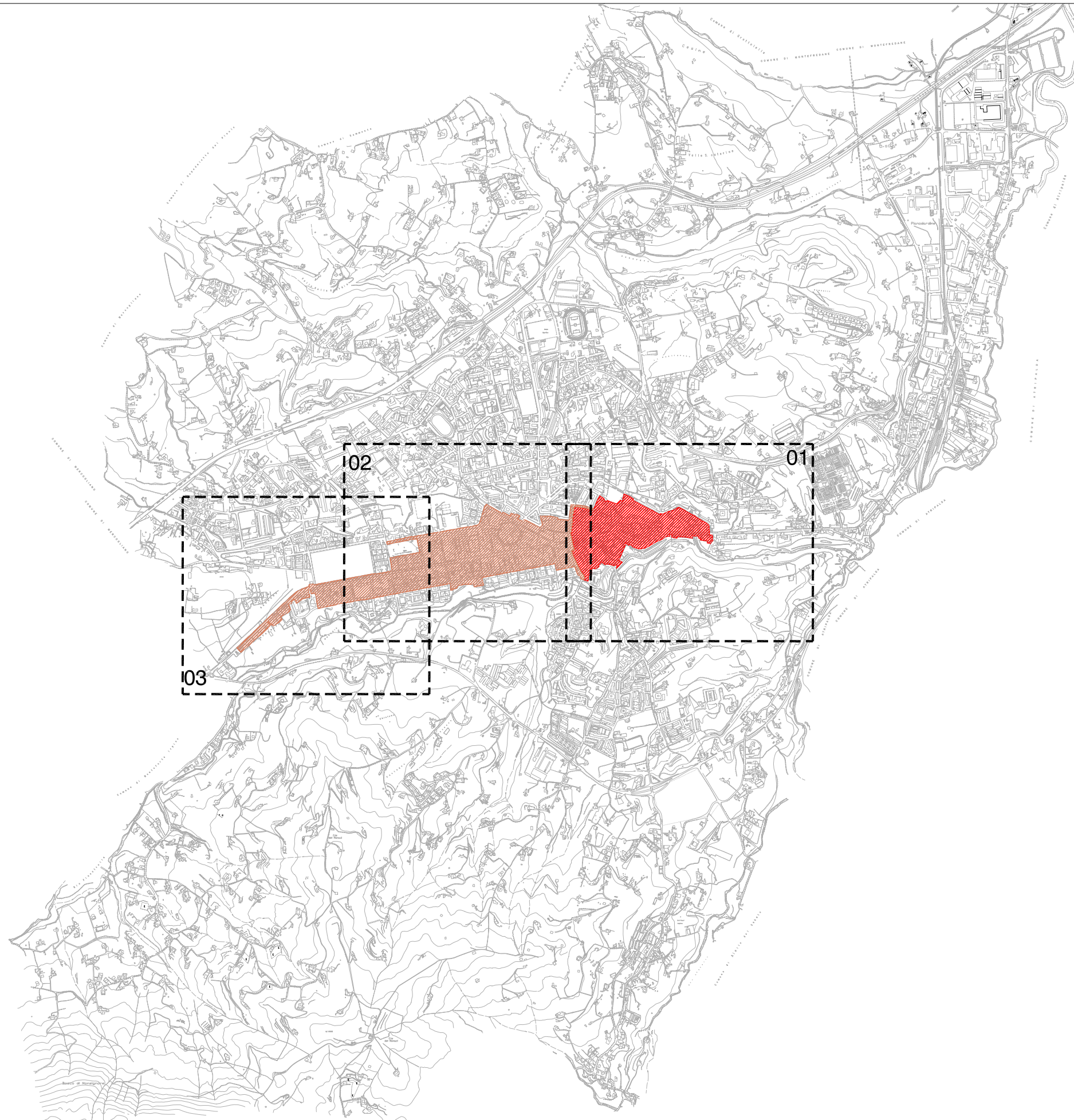

**Legenda**

**Zona A storica**

- Ambito A
- Asse viari ricadenti in Ambito storico A1 - A2 Art. 4

**Zona B di impianto storico**

- Ambito B
- Asse viari ricadenti in Ambito B storico e aree limitrofe Art. 5

**Zona esterne agli ambiti storici o di impianto storico**

- Ambito C
- Asse viari ricadenti in Ambito C RUEC



- Elaborati di dettaglio alla scala 1:5.000

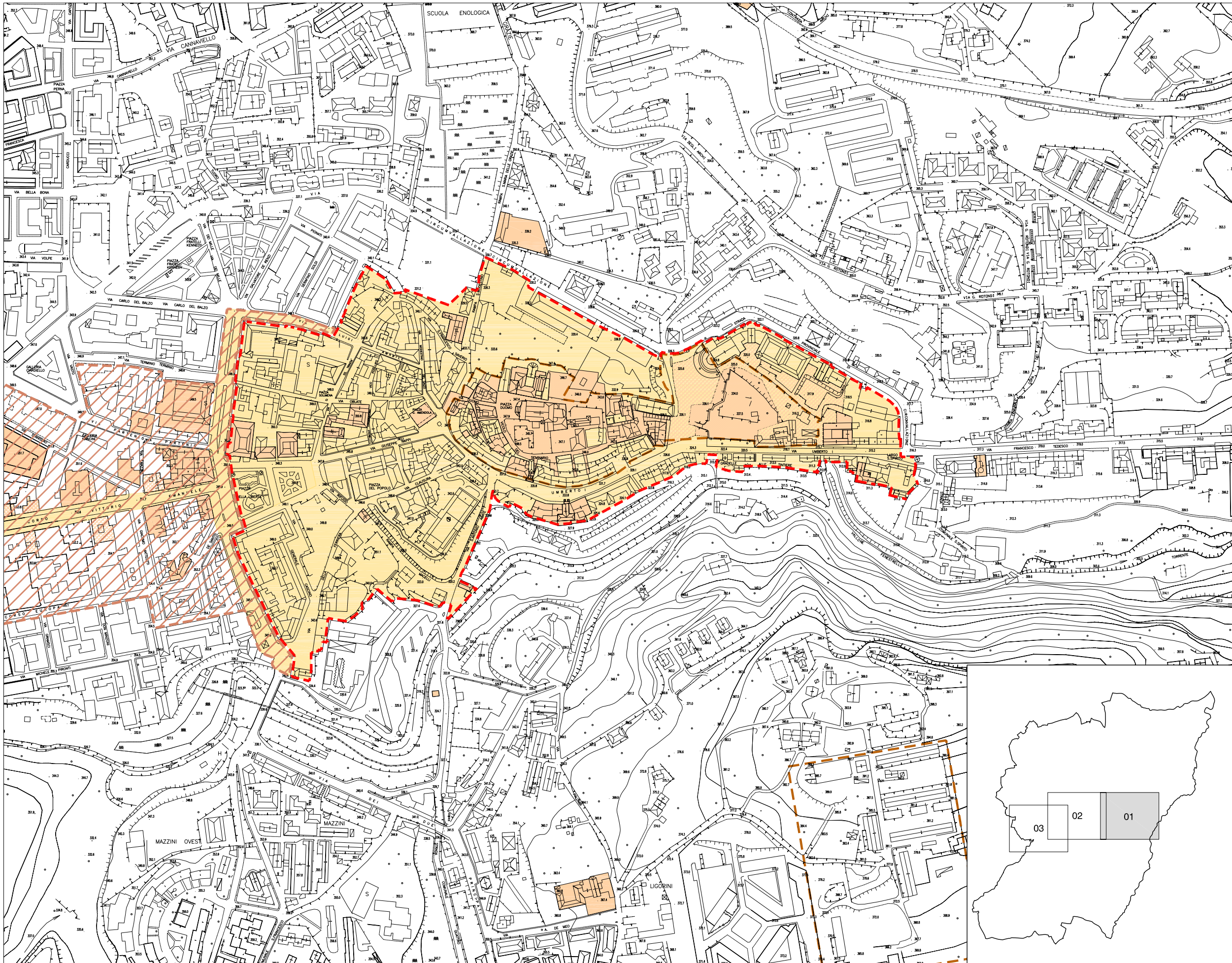





**Legenda**



**Zona A storica**

-  Ambito A
-  Assi viari ricadenti in Ambito storico A1 - A2 Art. 4

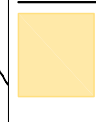
**Zona B di impianto storico**



-  Ambito B
-  Assi viari ricadenti in Ambito B storico e aree limitrofe Art. 5
-  Assi soggetti al parere obbligatorio della Soprintendenza anche su progetto di dettaglio (oltre Zona A)

**Zone esterne agli ambiti storici o di impianto storico**

-  Ambito C
-  Assi viari ricadenti in Ambito C RUEC

**Vincoli sugli edifici**

D.L. 490/99 TITOLO I  
" Beni culturali "

-  Immobili tutelati (ex Artt.1,3,4 L. 1089/39)
-  Immobili tutelati (ex Art.21 L. 1089/39)
-  Immobili tutelati (ex Artt.1, 4 L. 1089/39)

n = vedi elenco allegato

**Vincoli sugli immobili**

D.L. 109/2005 art. 2-ter  
" Interesse archeologico "

-  Aree a rischio archeologico (Art. 2-ter L. 109/05 e s.m.i.)

**Vincoli sul territorio**

D.L. 490/99 TITOLO II  
" Beni paesaggistici e ambientali "

-  Area vincolata D.M. 04/01/56 (Art. 139)

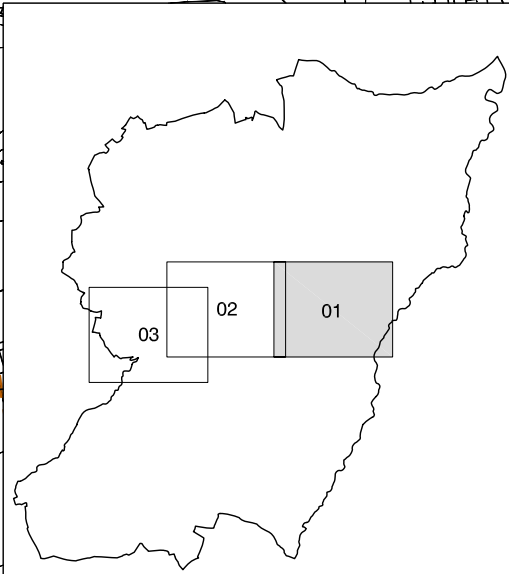

**COMUNE DI AVELLINO**  
Settore Assetto e Sviluppo del Territorio

**PIANO DI SISTEMAZIONE INTEGRATA ARREDO ED ATTREZZATURE DELL'AMBITO URBANO**

**ALLEGATO 1**

**1.1- PLANIMETRIA DI AMBITO**  
scala 1:5.000

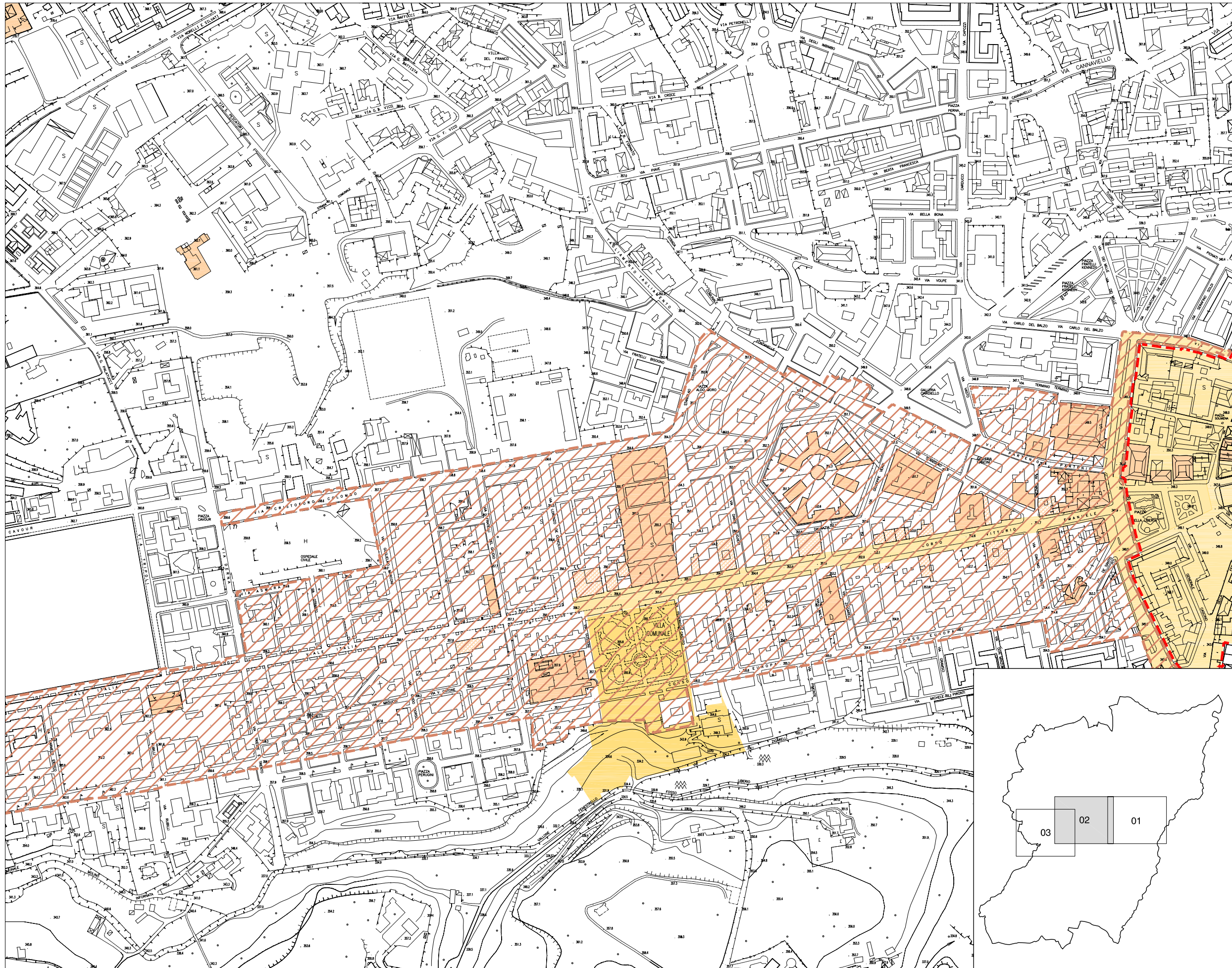

<b>Legenda</b>	
	<b>Zona A storica</b>
	Ambito A Asse viari ricadenti in Ambito storico A1 - A2 Art. 4
	<b>Zona B di impianto storico</b>
	Ambito B Asse viari ricadenti in Ambito B storico e aree limitrofe Art. 5
	Asse soggetti al parere obbligatorio della Soprintendenza anche su progetto di dettaglio (oltre Zona A)
	<b>Zone esterne agli ambiti storici o di impianto storico</b>
	Ambito C Asse viari ricadenti in Ambito C RUEC
<b>Vincoli sugli edifici</b>	
D.L. 490/99 TITOLO I " Beni culturali "	
	Immobili tutelati (ex Artt.1,3,4 L. 1089/39)
	Immobili tutelati (ex Art.21 L. 1089/39)
	Immobili tutelati (ex Artt.1, 4 L. 1089/39)
n = vedi elenco allegato	
<b>Vincoli sugli immobili</b>	
D.L. 109/2005 art. 2-ter " Interesse archeologico "	
	Aree a rischio archeologico (Art. 2-ter L. 109/05 e s.m.i.)
<b>Vincoli sul territorio</b>	
D.L. 490/99 TITOLO II " Beni paesaggistici e ambientali "	
	Area vincolata D.M. 04/01/56 (Art. 139)

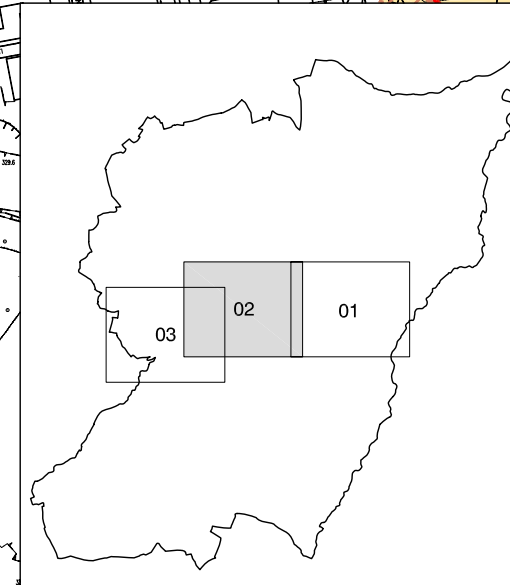

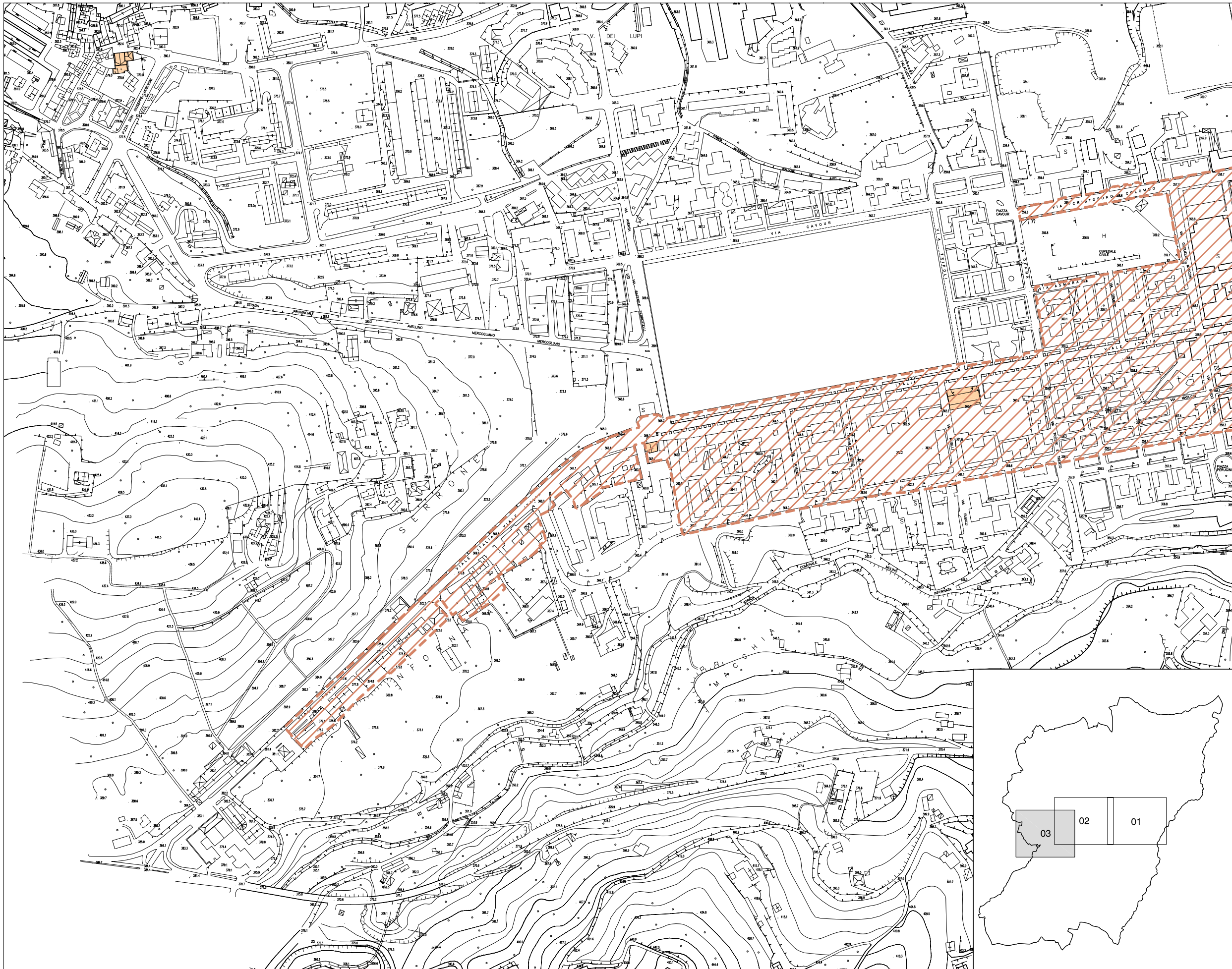

<b>Legenda</b>	
	<b>Zona A storica</b> Ambito A Asse viari ricadenti in Ambito storico A1 - A2 Art. 4
	<b>Zone B di impianto storico</b> Ambito B Asse viari ricadenti in Ambito B storico e aree limitrofe Art. 5
	Asse soggetti al parere obbligatorio della Soprintendenza anche su progetto di dettaglio (oltre Zona A)
<b>Zone esterne agli ambiti storici o di impianto storico</b>	
	Ambito C Asse viari ricadenti in Ambito C RUEC
<b>Vincoli sugli edifici</b>	
D.L. 490/99 TITOLO I " Beni culturali "	
	Immobili tutelati (ex Artt.1,3,4 L. 1089/39)
	Immobili tutelati (ex Art.21 L. 1089/39)
	Immobili tutelati (ex Artt.1, 4 L. 1089/39)
n = vedi elenco allegato	
<b>Vincoli sugli immobili</b>	
D.L. 109/2005 art. 2-ter " Interesse archeologico "	
	Aree a rischio archeologico (Art. 2-ter L. 109/05 e s.m.i.)
<b>Vincoli sul territorio</b>	
D.L. 490/99 TITOLO II " Beni paesaggistici e ambientali "	
	Area vincolata D.M. 04/01/56 ( Art. 139 )

